

# GUIDE LACANIE GRAND PARIS

GUIDE  
DES ENSEIGNEMENTS  
LACANIENS  
DANS LE GRAND PARIS

*Une orientation  
en psychanalyse  
à la mesure  
de votre désir*

2025  
2026

LES POINTS DE REPÈRE  
DU CHAMP FREUDIEN



# Le Champ freudien vous attend. Ici, dans le Grand Paris

Suivez-nous  
sur Facebook et sur X  
[@guidelacanianGP!](#)

Voici **un guide pratique de l'orientation lacanienne** dans **le Grand Paris**. Spécialement conçu pour chacun de ceux qui s'intéressent à la psychanalyse, il ouvre la voie pour se repérer dans ce vaste champ.

Avant d'être une théorie, la psychanalyse est une expérience, aussi neuve pour celui qui s'y engage aujourd'hui qu'au temps de son invention par Freud. Aucunement réductible à une technique de soins, elle est une pratique vivante qui offre, sinon à tous, du moins à chacun, l'occasion d'une issue singulière à ce qui ne tourne pas rond dans l'existence. Elle inspire de nombreuses pratiques humaines qui prennent en compte l'impact de la parole sur la vie, la rencontre des mots avec le corps. Les discours de la civilisation contemporaine sont amplement marqués de son empreinte.

Expérience, théorie et pratique, casuistique et dialogue avec l'époque se reflètent ainsi dans la diversité des enseignements que vous êtes invités à découvrir dans ce guide.

Le cœur de la psychanalyse lacanienne bat dans son École. Il vibre bien au-delà de ses murs, partout dans notre monde, et chaque fois qu'un psychanalyste animé d'un désir sûr, sait le faire entendre.

L'itinéraire commence avec **l'École de la Cause freudienne (ECF)** et son **Campus** qui regroupe ses enseignements et accueille tout participant qui s'intéresse à la psychanalyse, quels que soient son âge, sa condition et son niveau d'étude. *Tous les soirs, toutes les semaines, toute l'année* : un enseignement de praticiens, membres de l'École, qui mettent au travail, pour le plus grand nombre, leur recherche à travers l'étude d'un concept psychanalytique. Ils montrent ainsi l'incidence de la psychanalyse lacanienne dans la pratique clinique, et éclairent sous un jour inédit les débats dits de société qui sont autant de nœuds de discours qui traversent la civilisation. Le Campus propose notamment un enseignement d'introduction à la psychanalyse.

En suivant ces enseignements, chacun peut en devenir l'étudiant : il vous est loisible d'être partie prenante de la recherche d'un enseignant et d'y participer par la proposition d'un travail dont la forme est à définir avec lui : exposé oral, travail écrit, participation à la constitution d'une bibliographie, etc.

Il se poursuit avec les **institutions de psychanalyse appliquée** qui s'orientent d'une pratique non standardisée, en prise directe avec l'actualité brûlante du malaise social.

Il vous propose de faire une halte au **XV<sup>e</sup> Congrès de l'Association Mondiale de Psychanalyse**, qui se tiendra sur le thème « Il n'y a pas de rapport sexuel », du 30 avril au 3 mai 2026, à Paris et en visioconférence.

Il passe par le **CERA, Centre d'études et de recherches sur l'autisme**, qui vise à mettre en lumière les perspectives nouvelles qui font une place aux sujets autistes et accueillent leur singularité. Sa **4<sup>e</sup> journée d'étude** se tiendra samedi 14 mars 2026.

Notre itinéraire se prolonge avec **l'Institut de l'Enfant du Champ freudien**, institut qui promeut et fait connaître les travaux des psychanalystes et des professionnels qui s'orientent de l'enseignement de Jacques Lacan dans leur pratique avec des enfants et des adolescents.

Il continue avec **l'Envers de Paris** et **l'ACF Île-de-France**, qui concourent tous deux à inscrire l'étude de la psychanalyse dans le tissu social, la cité, la région.

Il nous mène à la **Section clinique Paris-Île-de-France** où une attention est portée à l'infime détail, par l'examen minutieux de la langue originale du sujet, son énonciation et son mode de satisfaction.

Il nous conduit au **département de psychanalyse de l'Université Paris 8** où on trouvera matière à se déplacer dans les différentes strates de l'oeuvre de Freud et de l'enseignement de Lacan. Destination précieuse pour les ressources de doctrine.

**La route ne s'arrête pas ! Elle se poursuit on line, où vous serez informés en temps réel de l'actualité de l'orientation lacanienne.**



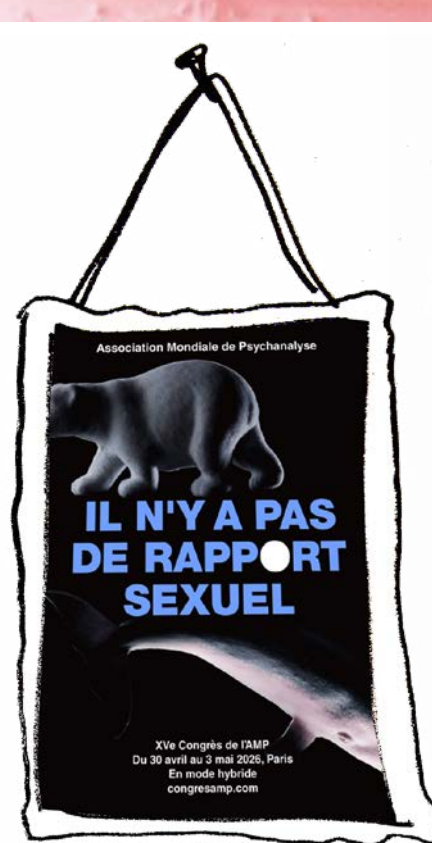
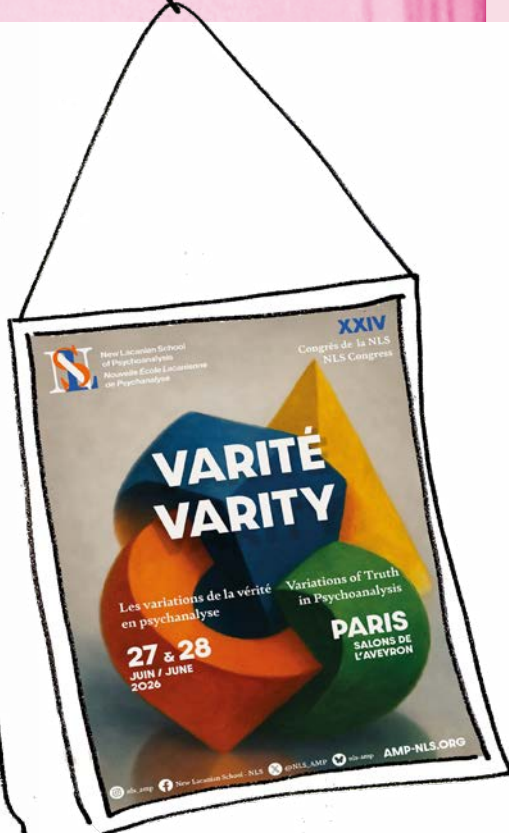
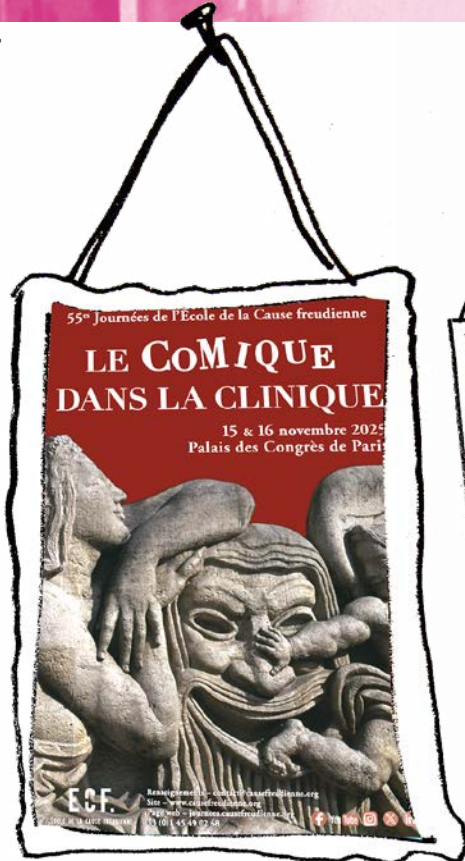

## 05 Les grands rendez-vous 2025-2026

06 Une visite incontournable...

**L'École de la Cause freudienne (ECF)**

08 Un événement plus qu'attendu !

**Le XIV<sup>e</sup> Congrès de l'AMP**

10 Le Top 5 à faire à l'ECF

**Le Campus, événements scientifiques, etc ...**

16 Pause télé !

**Avec Lacan Web TV**

18 À ne pas manquer !

**La Section clinique Paris-Île-de-France**

22 À découvrir !

**Les institutions de psychanalyse appliquée**

26 Un passage recommandé

**Le département de psychanalyse de l'Université Paris 8**

30 Vers la prochaine journée

**L'Institut psychanalytique de l'Enfant**

32 Autisme et psychanalyse

**Le CERA**

34 Autour de l'ecf

**L'Envers de Paris**

**L'ACF Île-de-France**

**6 septembre 2025 : APRES-MIDI D'ÉTUDES DE LA SECTION CLINIQUE.**  
*Paranoïa et schizophrénie aujourd'hui*, à Paris.

**13 septembre 2025 : JOURNÉE DE LA FIPA**, (Fédération des Institutions de Psychanalyse appliquée), *Déplacements de la libido*, à Lille.

**16 octobre 2025 : SOIRÉE DE RENTRÉE DES CARTELS DE L'ACF IDF ET DE L'ENVERS DE PARIS**, inscription : [enversdeparis-cartels@causefreudienne.org](mailto:enversdeparis-cartels@causefreudienne.org), à 21h au local de l'ECF.

**15 et 16 nov. 2025 : LES 55e JOURNÉES DE L'ECF**, *Le comique dans la clinique*, au Palais des Congrès à Paris, en présence uniquement.

**24 janvier 2026 : QUESTION D'ÉCOLE**, à la Maison de la Mutualité, à Paris

**14 mars 2026 : JOURNÉE DU CÉRA**, Maison de la Chimie, à Paris.

**28 avril au 3 mai 2026 : CONGRÈS DE L'AMP**, *Il n'y a pas de rapport sexuel*, Maison de la Mutualité, à Paris et en visioconférence.

**30 mai 2026 : COLLOQUE UFORCA**, à la Maison de la Mutualité, à Paris.

**27 et 28 juin 2026 : CONGRÈS DE LA NLS**, *Varité, variation de la vérité en psychanalyse*, aux Salons de l'Aveyron, à Paris

Fondée en janvier 1981 par Jacques Lacan, l'École de la Cause freudienne (ECF) répond à sa dernière initiative institutionnelle, et fait partie depuis 1992 de l'Association Mondiale de Psychanalyse (AMP). Elle a pour objectif la transmission de la psychanalyse, la formation des psychanalystes et la garantie de leur pratique. À Paris, des enseignements du Campus de l'École de la Cause freudienne, des soirées exceptionnelles et des séminaires sont organisés toute l'année, ainsi que des Journées d'études. **Il n'est pas nécessaire d'être membre de l'ECF** pour suivre les enseignements du Campus de l'ECF et les soirées, participer à ses activités ou s'abonner à ses publications.

# l'École de la Cause freudienne



1, rue Huysmans 75006 Paris

S'y rendre

M

RER

BUS

4

12

B

58

68

82

89

## Contactez-nous !

01 45 49 02 68

[contact@causefreudienne.org](mailto:contact@causefreudienne.org)

Lundi et vendredi 13h-18h  
Mardi, mercredi et jeudi 10h-18h  
Samedi 10h-17h



Anaëlle  
LEBOVITS-QUENEHEN  
Présidente

Visitez le site internet de l'ECF :

[www.causefreudienne.org](http://www.causefreudienne.org)

- @Ecoledelacausefreudienne
- @ECF\_AMP

# ECF.

École de la Cause freudienne

1 rue huysmans

## Abonnez-vous à ECF-Messenger,

la liste de diffusion de l'ECF, qui annonce ses événements, fait savoir ses activités dans les régions (ACF) et celles du CPCT-paris, publie Cartello (l'écho électronique des cartels), informe sur les grands événements de l'Université Populaire Jacques Lacan.

Faites la demande à [secretaire@causefreudienne.org](mailto:secretaire@causefreudienne.org)



1 rue Huysmans PARIS 6<sup>e</sup>



L'Association Mondiale de Psychanalyse réunit sept Écoles, situées dans différents pays, sur différents continents.

Caractérisée par la diversité des langues et des styles, elle est une expérience translinguistique qui entend maintenir vivante l'orientation lacanienne et la psychanalyse dans le monde. Tous ses membres ont en effet un point commun : leurs références théoriques, leur souci de la formation de l'analyste, leur manière de pratiquer la psychanalyse, leur doctrine sur la fin de l'analyse. Ses membres vivant dans des milieux culturels différents, se sentent, un par un, former une École UNE, partageant comme destin : la psychanalyse.

L'existence de l'AMP est une conséquence de l'enseignement de Jacques Lacan, tel qu'il s'est répandu hors de France. C'est la psychanalyse dans le monde, le monde au-delà de ses frontières. Christiane Alberti est présidente de l'AMP et Ricardo Seldes directeur du congrès 2026.

# Un événement plus qu'attendu !

Le XV<sup>e</sup> Congrès de l'AMP  
« IL N'Y A PAS DE RAPPORT SEXUEL »  
se tiendra du jeudi 30 avril au  
dimanche 3 mai 2026.

Il est ouvert à tous ceux qui s'intéressent à la psychanalyse d'orientation lacanienne.  
Il aura lieu à La maison de la Mutualité à Paris,  
et en visioconférence.

Pour en savoir plus :

<https://congresamp.com/fr/>



Ricardo SELDES  
Direction  
Congrès AMP 2026



À Paris et en visio





# Le Campus

2025-2026



## Lundi

- E1 DALILA ARPIN** *Clinique des passions en psychanalyse*  
22/09, 01/12, 12/01, 02/02, 30/03, 13/04, 22/06
- E2 HERVÉ CASTANET** *Épistémologie élémentaire à l'usage des cliniciens qui lisent Lacan*  
29/09, 24/11, 15/12, 26/01, 09/03, 18/05, 08/06

## Mardi

- E3 FRANCE JAIGU** *Ce que nous enseignent les premières femmes analystes*  
30/09, 09/12, 20/01, 17/02, 14/04, 19/05, 16/06
- E4 ALICE DELARUE** *Versions de l'hystérie*  
25/11, 16/12, 13/01, 10/02, 24/03, 12/05, 09/06

## Mercredi

- E5 HÉLÈNE BONNAUD** *Du ratage au ravage à l'heure du post-patriarcat*  
24/09, 19/11, 03/12, 07/01, 04/02, 08/04, 24/06
- E6 MARIE LAURENT** *Le symptôme érotomaniaque*  
01/10, 05/11, 17/12, 21/01, 18/03, 01/04, 06/05



## Jeudi

- E7 YVES-CLAUDE STAVY** *Du « il n'y a pas » au « il y a »*  
25/09, 20/11, 04/12, 19/02, 12/03, 02/04, 21/05
- E8 JEAN-CLAUDE MALEVAL** *De la structure autistique et des faux autistes*  
09/10, 27/11, 18/12, 29/01, 26/03, 28/05, 18/06
- E9 OMAÏRA MESEGUER** *Construire un cas en psychanalyse, c'est l'écrire*  
06/11, 11/12, 08/01, 12/02, 09/04, 07/05, 04/06

## Vendredi

- E10 CARTEL D'ENSEIGNEMENT** *L'animal pulsionnel et la demande*  
GUY TROBAS (PLUS-UN), BRUNO ALIVON, MARIANNE CANOLLE,  
ELISE ETCHAMENDY, MARIE-CLAUDE SUREAU  
10/10, 21/11, 12/12, 23/01, 20/03, 29/05, 26/06



# le top 5 à faire à l'ECF.

École de la Cause freudienne

1

## Suivre les enseignements du Campus de l'École de la Cause freudienne

Le Campus de l'École de la Cause freudienne, regroupant les enseignements de l'ECF, accueille tout participant qui s'intéresse à la psychanalyse, quels que soient son âge, sa condition et son niveau d'étude.

Tous les soirs, toutes les semaines, toute l'année : des enseignements de praticiens, membres de l'École, mettent au travail pour le plus grand nombre leur recherche à travers l'étude d'un concept psychanalytique. Ils montrent ainsi l'incidence de la psychanalyse lacanienne dans la pratique clinique, et éclairent sous un jour inédit les débats dits de société qui sont autant de nœuds de discours constituant le malaise dans la civilisation.

Les thèmes sont propices à démontrer que faire l'expérience d'une analyse est un moyen de ne pas rendre les armes devant les impasses croissantes de nos sociétés. On y abordera cette année, entre autres, les passions, le ravage et le ratage, l'érotomanie, la fonction des concepts et leur élaboration, l'apport des toutes premières femmes analystes, l'autisme, la pulsion, le réel de la jouissance. Un enseignement d'introduction à la psychanalyse mettra à l'étude l'hystérie. Enfin, l'un des enseignements du Campus sera assuré par un cartel - composé de quatre, plus un -, autour de la notion de pulsion.

En suivant ces enseignements, allégé des contraintes universitaires, il vous sera loisible d'être partie prenante de la recherche d'un enseignant et d'y participer par la proposition d'un travail dont la forme est à définir avec lui : exposé oral, travail écrit, participation à la constitution d'une bibliographie, etc.

On peut fréquenter le Campus de l'ECF de différentes façons. Chaque enseignement est ouvert et en accès libre pour tous ceux qui viendront le suivre sur place, au local de l'ECF. Par ailleurs, partout en France et depuis tous les pays du monde, on peut s'abonner pour suivre un enseignement en visio-conférence durant l'année, cette modalité ne faisant pas obstacle à la proposition d'une participation auprès de l'enseignant.

En visio et rue Huysmans



2

# Assister aux événements scientifiques

## Les Journées d'étude de l'ECF

ont lieu tous les ans en novembre. Elles sont ouvertes à quiconque est intéressé par la psychanalyse. Elles se déroulent sur deux jours : le samedi, en salles multiples, avec des conversations cliniques à partir de la pratique psychanalytique (cabinet ou institution) et le dimanche, en plénière, centré sur des questions éthiques, épistémiques, cliniques et politiques.

En 2025, elles se tiendront au Palais des Congrès de Paris, les 15 et 16 novembre et auront pour titre :

*Le comique dans la clinique*

Uniquement en présence

Pour en savoir plus :  
<https://journees.causefreudienne.org>

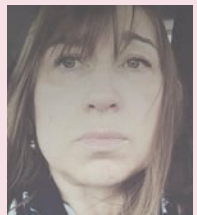

Laura Sokolowsky  
Direction J55

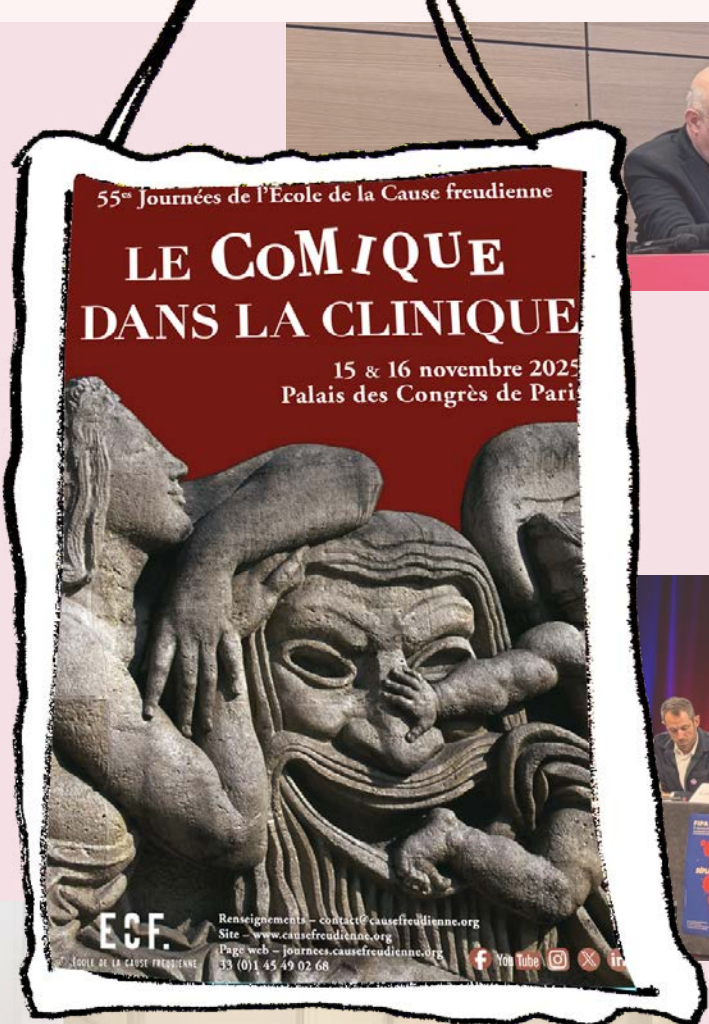

## Question d'École

se propose de traiter au cours d'une journée annuelle les questions éthiques, politiques et cliniques de la psychanalyse d'aujourd'hui. Ne ratez pas la prochaine rencontre, samedi 24 janvier 2026, à la Maison de la Mutualité, à Paris.



## La Fédération des Institutions de Psychanalyse Appliquée (FIPA)

met à l'étude les questions cliniques et les problèmes cruciaux de la psychanalyse appliquée dans les institutions orientées par la psychanalyse telle qu'elle est enseignée à l'ECF. La Journée de la FIPA se déroulera cette année à Lille, samedi 13 septembre 2025.





# Étudier en cartel 3

Le cartel est un dispositif inventé par Lacan en 1964. Sa visée est de rendre accessible l'étude des textes fondamentaux de la psychanalyse à qui s'y intéresse. Un petit groupe éphémère composé de 4 + 1 (quatre personnes, plus-une) se constitue en cartel autour d'un concept analytique, un ouvrage de Freud, un séminaire de Lacan, un cours de Jacques-Alain Miller. L'inscription des cartels se fait sur le site de l'ECF.

Le blog Cartello, diffusé par ecf-Messenger, donne un écho de quelques travaux issus de cartels ([www.ecf-cartello.fr](http://www.ecf-cartello.fr))

Pour toute question concernant les cartels, écrire à : [cartels@causefreudienne.org](mailto:cartels@causefreudienne.org)

@ecfcartello @ECFCartello

**Pour en savoir +**  
<https://www.causefreudienne.org/le-cartel/>  
ou écrivez à : [cartels@causefreudienne.org](mailto:cartels@causefreudienne.org)



# 4 Découvrir la bibliothèque

L'ECF accueille une bibliothèque de psychanalyse d'orientation lacanienne et un espace de lecture, où l'on vient travailler, écrire, consulter des documents. **En accès libre et gratuit**, la consultation des ouvrages se fait sur place au local de l'École. Notre documentaliste peut aider à effectuer des recherches. **Le catalogue est consultable en ligne** depuis le moteur de recherche Alexandria. [www.ecf.base-alexandrie.fr](http://www.ecf.base-alexandrie.fr)

Trois ou quatre fois par an, la Commission de la bibliothèque de l'ECF diffuse une publication en ligne chroniquant ses derniers achats. Elle organise également des soirées au local.

# 5

## Se plonger dans la lecture de ses publications

### LA CAUSE DU DÉSIR

REVUE DE PSYCHANALYSE

**LA CAUSE DU DÉSIR** publication de l'ECF sur l'actualité de la psychanalyse paraissant trois fois par an. La plupart des articles sont disponibles sur [Cairn.info](http://Cairn.info). Papier : [www.ecf-echoppe.com](http://www.ecf-echoppe.com)

@lacausedudesir @LaCauseDuDesir

### L'HEBDO-BLOG

**L'HEBDO-BLOG** Publication hebdomadaire numérique de l'ECF, des ACF et des CPCT qui suit, anticipe et prépare les événements et les débats. [www.hebdo-blog.fr](http://www.hebdo-blog.fr)

@lhebdoBlog @lhebdoBlog

### Q u a r t o

Revue de psychanalyse publiée en Belgique

**QUARTO** Publication de l'ECF en Belgique qui relaie les enseignements et les événements cliniques et politiques de la psychanalyse.

Papier : [www.ecf-echoppe.com](http://www.ecf-echoppe.com)

@quartoECF @quarto\_ecf

### LA CAUSE DU DÉSIR

REVUE DE PSYCHANALYSE

**Commencements en analyse**



« La psychanalyse partage la production de la causalité avec les théories scientifiques, mais il s'y ajoute cette notion étrange d'une cause qui n'existe que cachée, et qui n'agit que comme telle. Nous sommes là au fondement même de l'analyse. »  
JACQUES-ALAIN MILLER

### LA CAUSE DU DÉSIR

REVUE DE PSYCHANALYSE

**Dire n'importe quoi**



« Ce qui, dans l'énoncé de la règle fondamentale, est vital, c'est la chose dont le sujet qu'on suppose est le moins disposé à parler. [...] c'est de ses symptômes, c'est de sa particularité. »  
JACQUES-ALAIN MILLER

### LA CAUSE DU DÉSIR

REVUE DE PSYCHANALYSE

**L'oubli**



« La finesse [...] tient à ce que le refoulement s'annonce dans ce que le moi entreprend, elle tient à ce refoulement même. Ce de ne pas pas oublier, c'est, en dernière instance, la raison d'être de ce qui paraît sur la scène du monde. »  
JACQUES-ALAIN MILLER

## QUARTO QUARTO QUARTO

**À chacun sa folie**



REVUE DE PSYCHANALYSE PUBLIÉE EN BELGIQUE  
ÉCOLE DE LA CAUSE FREUDIENNE  
SEPTEMBRE 2024

**L'image et le regard De l'amour L'autisme pour tous ?**



REVUE DE PSYCHANALYSE PUBLIÉE EN BELGIQUE  
ÉCOLE DE LA CAUSE FREUDIENNE  
DÉCEMBRE 2024  
138

**L'impossible, à supporter**



REVUE DE PSYCHANALYSE PUBLIÉE EN BELGIQUE  
ÉCOLE DE LA CAUSE FREUDIENNE  
AVRIL 2025  
139



**La chaîne de l'École de la Cause freudienne**, qui s'attache à lire et interpréter les discours qui traversent la société.  
**LACAN WEB TÉLÉVISION** a été lancée le **11 avril 2021** par l'École de la Cause freudienne (France-Belgique), association reconnue d'utilité publique et appartenant à l'Association Mondiale de Psychanalyse.  
LWT fait connaître **sur toutes les questions de société** les **opinions du mouvement lacanien** international dans toute sa diversité.  
LWT héberge **MILLER TV**, la chaîne de Jacques-Alain Miller.

**LACAN WEB TÉLÉVISION :**  
Conseiller : Jacques-Alain Miller /  
Responsable des programmes : Virginie Leblanc-Roïc /  
Comité exécutif : Pénélope Fay, Marie Laurent, Virginie Leblanc-Roïc, Romain-Pierre Renou, Laura Vigué /  
Responsable de Studio Lacan : Gil Caroz /  
Responsable MILLER TV : Pascale Fari /  
Responsable technique : Thomas Dagueperce /  
Ingénieur vidéo : Thanos Bouris et Emmanuel Herbreteau /

Lacan Web Tv

# Pause télé ! avec Lacan Web TV



Sur **Lacan Web Tv**, des invités et des psychanalystes analysent et décryptent les discours qui traversent la société sous les rubriques suivantes :

- **LES GRANDS ENTRETIENS**
- **STUDIO LACAN**
- **TROIS QUESTIONS SUR...**
- **INTERPRÉTER LES DISCOURS**
- **LES LIVES DE L'ÉCOLE**
- **MILLER TV**
- **EN REVUES**

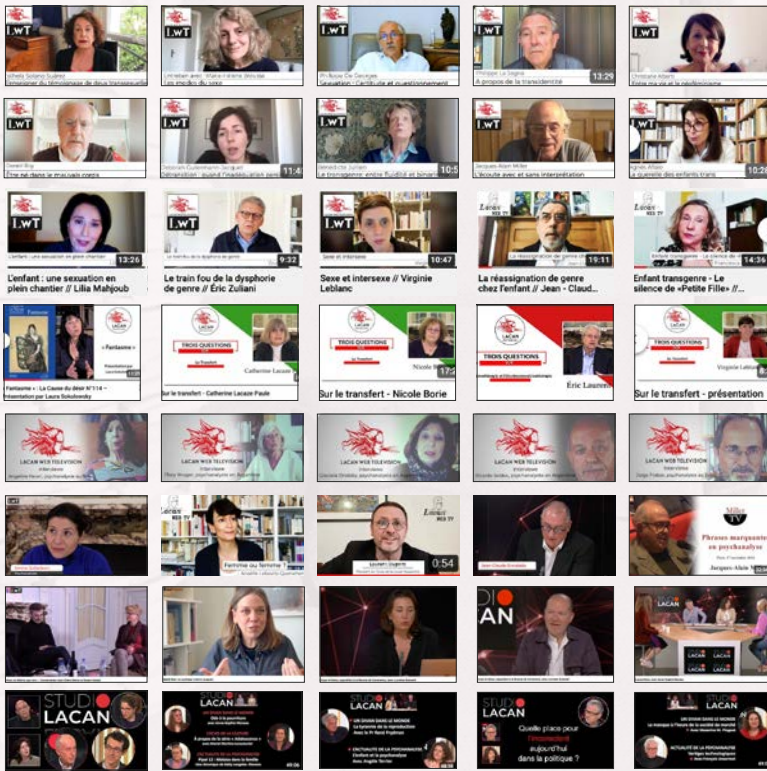

Lacan Web Tv



La Section clinique rattachée au département de psychanalyse de Paris 8 a été créée par Jacques Lacan en 1977. La Section clinique Paris-Île-de-France, née du développement des sections et antennes UFORCA à partir de 1986 à l'initiative de Jacques-Alain Miller, fait partie de l'Institut du Champ freudien, qu'il préside.

# À ne pas manquer

Les activités de la Section clinique  
Paris-Île-de-France

UFORCA PARIS-ÎLE-DE-FRANCE

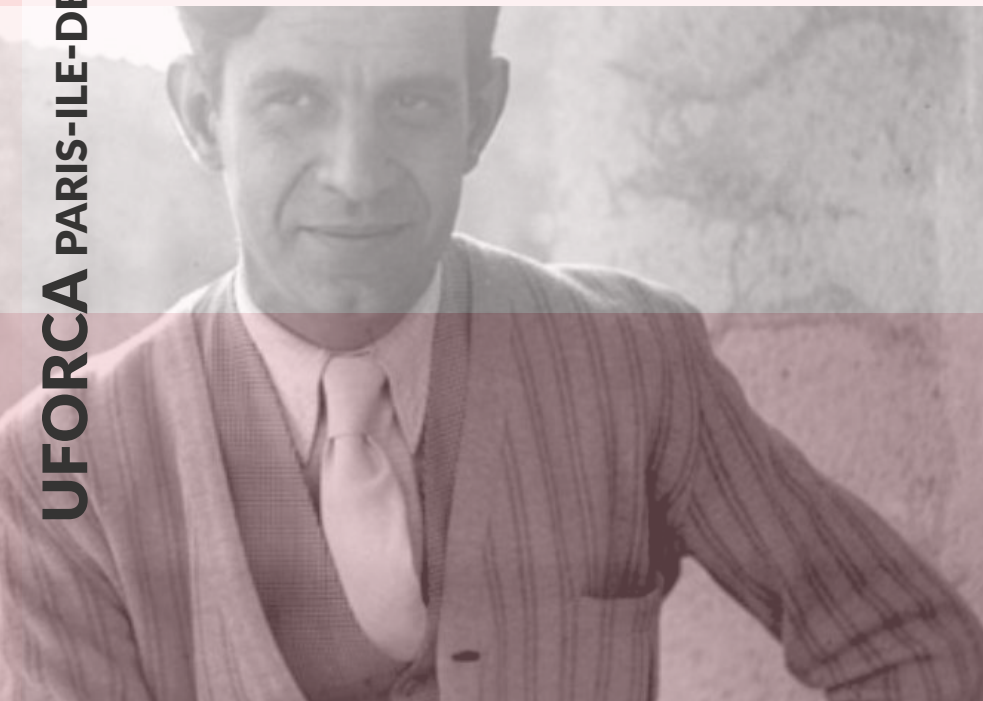

[retour sommaire](#)

## Contactez-nous !

**SECRÉTARIAT**  
5, boulevard Bourdon  
75004 Paris  
sclinpidf@gmail.com  
09 62 04 94 82  
(mercredi ou jeudi de 10h à 13h)  
Télécopie : 01 44 54 20 73

[www.uforca-paris-idf.org](http://www.uforca-paris-idf.org)

 Uforca-Pidf Section clinique

**SUR INSCRIPTION**

**LA SECTION  
CLINIQUE**  
**PARIS-ÎLE-DE-FRANCE**

**Que faire  
à la Section clinique  
Paris-Idf ?**

Découvrez son programme  
incontournable



Jean-Daniel MATET  
Coordinateur

Section clinique Paris-Île-de-France 2025 / 2026

LA JOURNÉE MENSUELLE  
VILLE-EVRARD

8 vendredis / 10h - 17h

2025 : 28/11 - 19/12 2026 : 16/1

06/2 - 20/2 - 20/3 - 03/4 - 22/5 - 05/6

10h-12h30

PRÉSENTATION CLINIQUE

Entretien avec une personne hospitalisée,  
assuré par Dominique LAURENT,  
François LEGUIL, Yves-Claude STAVY

14h-15h

ÉLUCIDATION DES PRATIQUES

La construction d'un cas présenté par  
des participants, et le commentaire par  
les enseignants.

28/11/25

19/12/25

16/1/26

06/2/26

20/2/26

20/3/26

03/4/26

22/5/26

05/6/26

15h-17h COURS

Une conférence d'1h30 suivi d'un débat, sur le thème de l'année :

PARANOÏA ET SCHIZOPHRÉNIE AUJOURD'HUI

28/11/25

19/12/25

16/1/26

06/2/26

20/2/26

20/3/26

03/4/26

22/5/26

05/6/26



PARIS-ÎLE-DE-FRANCE

LES ENSEIGNANTS

Agnès AFLALO  
Dalila ARPIN  
Marie-José ASNOUN  
Philippe BENICHO  
Marie-Hélène BROUSSE  
Laurent DUPONT  
Fabian FAJNWAKS  
Jean-Louis GAULT  
Ligia GORINI  
Fabien GRASSER  
Yasmine GRASSER  
Bertrand LAHUTTE  
Dominique LAURENT  
Éric LAURENT  
Anaëlle LEBOVITS-QUENEHEN  
François LEGUIL  
Lilia MAHJOUB  
Jean-Daniel MATET  
Laure NAVEAU  
Corinne REZKI  
Yves-Claude STAVY  
Pierre SIDON  
Beatriz VINDRET  
David YEMAL

HÔPITAL DE VILLE-EVRARD

Salle la Chapelle

Avec le concours des services des  
Drs Benoit MARSAULT et Sylvia RENERT  
202, avenue Jean Jaurès  
93330 Neuilly-sur-Marne

TRANSPORT

RER ligne A : arrêt Neuilly-Plaisance,  
puis Bus 113 : arrêt Ville-Evrard



RENSEIGNEMENTS

sclinpdf@gmail.com  
09 62 04 94 82  
mercredi ou jeudi de 10h à 13h

LES PRÉSENTATIONS

RUEIL-MALMAISON  
AUBERVILLIERS  
YERRES (CHSF)  
PARIS  
SAINT-MAURICE (H. ESQUIROL)  
CLAMART (HOPITAL PERCY)

ENFANTS ET ADOLESCENTS •

RUEIL-MALMAISON

Diagnostic vs Structure

Enseignante Lilia MAHJOUB

Judis 9h30-12h

2025 : 27/11-18/12

2026 : 15/1-19/2-19/3-16/4-21/5-18/6

Centre Le petit Hans (Service Dr BARBILLON-PRÉVOST)

24 rue de la Paix 92500 Rueil-Malmaison

Renseignements 0145560836 (lundi de 11h à 12h)

ADOLESCENTS • AUBERVILLIERS

Paranoïa ? Schizophrénie ? Quelle  
contemporanéité à l'adolescence ?

Enseignants Ligia GORINI,

Laure NAVEAU, Jean-Daniel MATET,

Yasmine GRASSER, Yves-Claude STAVY

Mardis 10h-13h 2025 : 18/11-02/12

2026 : 06/1-10/2-24/3-07/4-12/5-26/5-09/6

Unités d'hospitalisation adolescents (nouveau

bâtiment, 5<sup>e</sup> étage) - 15 rue Tillon 93300 Aubervilliers

Renseignements 01 82 37 00 90 (Secrétariat Dr Gorini)

ADULTES • YERRES

Schizophrénie ou paranoïa,  
pertinence du diagnostic

Enseignants Philippe BENICHO,

Fabien GRASSER, Beatriz VINDRET

Vendredis 13h30-16h30

2025 : 05/12

2026 : 09/1-13/2-13/3-10/4-29/5-19/6

CMP de Yerres, 1 rue de la Grange, Yerres 91330

Renseignements 01 61 69 65 66 (Secrétariat Dr Djamilia

Mebtouché-Garadi, cheffe de service) Dr Fabien Grasser

PARIS 12e

Interférences de la jouissance dans  
les psychoses

Enseignants

Fabian FAJNWAKS, Pierre SIDON

Vendredis 8h45-11h

2025 : 21/11-19/12

2026 : 30/1-13/2-13/3-10/4-29/5-26/6

CSIAPA La Corde raide, 9 passage Gaitbois 75012 Paris

Renseignements Secrétariat de la Section clinique

ADULTES • SAINT-MAURICE

S'orienter dans la clinique

Enseignants

Éric LAURENT, Jean-Daniel MATET

Mardis 10h-12h30

2025 : 25/11-16/12

2026 : 20/1-17/2-17/3-31/3-14/4-19/5-16/6

Hôpital ESQUIROL, Hôpitaux de St Maurice, 10/14 rue du Val  
d'Osne 94410 Saint-Maurice. Secrétariat Pôle Paris-Centre,  
porte 7 (Service Dr Kidichian). Métro 8, arrêt Charenton Ecoles  
+ 15 mn à pieds. Bus 111, Arrêt Épinettes.

Renseignements Secrétariat de la Section clinique

ADULTES • CLAMART

Enseignants Agnès AFLALO,

Anaëlle LEBOVITS-QUENEHEN

Mardis 9h - 11h

2025 : 25/11-16/12

2026 : 20/1-10/2-10/3-31/3-14/4-05/5-09/6

Hôpital d'Instruction des Armées Percy (Service Dr Marie

Boussaud) 2 rue Lieutenant Raoul Batany 92140 Clamart

Renseignements agnes.aflalo@wanadoo.fr 06 08 07 28 12

LES ÉTUDES  
DE CAS CLINIQUES  
PARIS

PARIS 11e

LA CLINIQUE DU TOUT PETIT •

Les psychoses chez l'enfant aujourd'hui

Enseignants

Yasmine GRASSER,

Beatriz GONZALEZ-RENOU (CLAP).

Lundis 21h-23h

2025 : 08/12

2026 : 12/1-02/2-09/3-11/5-08/6

Lieu : Centre holistique du Marais, 35-37 rue Beaubourg,

code rue 2307, hall porte gauche code B780, 1<sup>er</sup> étage

gauche. Renseignements Yasmine Grasser : 01 42 77 09 57 -

06 27 43 54 87 - yasminegrasser@gmail.com / Beatriz Gonzalez-

Renou : 06 64 18 06 54 - beatrizgonzalez@yahoo.fr

PARIS 6

ÉTUDES DE CAS CLINIQUE •  
(adulte, adolescent et enfant)

Enseignants Agnès AFLALO,

Anaëlle LEBOVITS-QUENEHEN

Mardi 10h-12h

2025 : 16/12

2026 : 20/1-17/2-24/3-19/5-15/6

ECF : 1 rue Huysmans 75006 Paris

Renseignements agnes.aflalo@wanadoo.fr 06 08 07 28 12



La **FIPA Fédération des Institutions de Psychanalyse Appliquée** compte à ce jour **32 structures** en France et en Belgique : **15 CPCT**, **14 Institutions apparentées** et **3 Cercles cliniques**. Vous trouverez ici celles installées dans le *Grand Paris* qui vous proposent de faire une expérience clinique en tant que stagiaire et de participer à ses activités de formation.

# À découvrir



Créé par l'ECF en 2003, le **Centre psychanalytique de Consultations et de Traitement de Paris (CPCT-Paris)** s'adresse à celles et à ceux (enfants, adolescents et adultes) qui se trouvent dans une impasse subjective et qui souhaitent en parler avec un psychanalyste. Le traitement qu'il dispense est assuré par des consultants et des praticiens orientés par la psychanalyse. Il est gratuit et à durée limitée (jusqu'à seize séances). Par ailleurs, à partir de l'expérience clinique recueillie, le CPCT organise des activités de recherche et d'étude psychanalytiques à des fins de transmission de la pratique spécifique du traitement bref. Ces activités sont ouvertes au public, sur inscription.

## Contactez-nous !

06 58 25 78 91  
cpct.paris@gmail.com

[www.cpct-paris.com](http://www.cpct-paris.com)

### CPCT-Paris

10 rue Philippe de Champagne  
75013

Benedicte JULLIEN et Andrea ORABONA,  
co-directrices CPCT-Paris jusqu'à fin 2025



Corinne REZKI  
Présidente



### CPCT-Paris Enfants et leurs parents

20 allée des frères voisins  
75015

Valeria SOMMER-DUPONT,  
directrice du CPCT-Paris Enfants et leurs parents

## Etudes et formations

La pratique au **CPCT-Paris** est soumise à une élaboration constante. Cette élaboration est ponctuée par des activités d'étude et de recherche. Elles constituent des temps de partage des avancées, des questionnements, des éclairages issus de la clinique.

Les praticiens du CPCT-Paris sont invités à participer à **l'Atelier de Psychanalyse Appliquée (APA)**.  
Pour plus de renseignements : contacter la direction du CPCT.

## Les soirées cliniques du CPCT-Paris

Les soirées cliniques sont des **moments de formation** où s'abordent les **concepts fondamentaux de la psychanalyse** à la lumière de la clinique. Elles s'adressent aux psychanalystes ainsi qu'à tous les professionnels de la santé mentale qui s'intéressent au travail en institution orienté par la psychanalyse. Lors de ces soirées, les consultants et les praticiens du CPCT témoignent de la façon dont la psychanalyse sert de boussole à leur clinique.

Pour avoir des informations concernant les activités proposées par le **CPCT-Paris**, abonnez-vous à la liste de diffusion en envoyant un mail à l'adresse suivante :  
[cpct.paris@gmail.com](mailto:cpct.paris@gmail.com)

# Un stage ? Faites votre choix



**INTERVALLE - CAP**  
Consultations et Accueils Psychanalytiques

**Un lieu accessible, avec ou sans rendez-vous, pour des adultes en vulnérabilité psychique et/ou sociale.**

**Présidente :** Catherine MEUT  
**Directrice :** Asimina RAPTI

Les formations s'adressent aux professionnels travaillant dans le champ social, médical ou éducatif, et les stages sont formalisés par des conventions avec des universités.

**06 68 21 55 20**  
58, rue Regnault 75013 Paris

Samedi et dimanche 10h-18h  
[intervallecap@gmail.com](mailto:intervallecap@gmail.com)

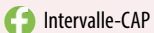

[intervallecap.org](http://intervallecap.org)

**(M) 7** PORTE D'IVRY

**(M) 14** OLYMPIADES



**Un lieu d'adresse pour toute personne en souffrance psychique et sociale.**

**Directrice générale :** Sylvie ULLMANN

Renseignement sur l'accueil de stagiaires : **07 70 02 32 96**  
[sylvie.ullmann@gmail.com](mailto:sylvie.ullmann@gmail.com)

**06 84 23 52 89**  
18, rue Georges Thill 75019 Paris  
[contact@lepoc.org](mailto:contact@lepoc.org)

[www.lepoc.org](http://www.lepoc.org)

**(M) 5** OURCQ

## Association Accueil Psy AAP

**Un lieu d'accueil pour un public en souffrance psychique (adultes, enfants et adolescents).**

**Président :** Marc SCHAFFAUSER  
**Directrice clinique :** Anicette SANGNIER

7, avenue Georges Clemenceau  
95160 Montmorency

On accueille des stagiaires étudiants.  
**01 34 28 19 75**  
[accueilpsy@orange.fr](mailto:accueilpsy@orange.fr)



LIEU D'ACCUEIL  
PÉRINATAL d'ORIENTATION PSYCHANALYTIQUE en INSTITUTION

**Extime au champ médical, il s'adresse plus largement aux hommes et aux femmes dans un projet d'enfant à naître.**

**Président :** François ANSERMET  
**Contact :** Nouria GRÜNDLER

Accueil dans le service de biologie de la reproduction :  
• **CECOS de l'hôpital Cochin**  
123, bd de Port Royal 75014 Paris  
Et au : **Pavillon de l'Enfant et de l'Adolescent, GHU Pitié-Salpêtrière**  
47-83, bd de l'Hôpital 75013 Paris

Renseignement sur l'accueil de stagiaires : **06 84 62 98 25**  
[lien.popi@orange.fr](mailto:lien.popi@orange.fr)

[www.lien-popi.blogspot.com](http://www.lien-popi.blogspot.com)

**(M) 5 10 (RER) C** GARE D'AUSTERLITZ

## Centre Kirikou

**Lieu de consultations, enfants, adolescents et adultes. Pas de critères d'âges. lieu de stage pour les professionnels en formation continue et les étudiants. Conventions de formations avec les universités de France et de Belgique.**

**Contact :** Yasmina PICQUART  
29, bd Bessières 75017 Paris  
Renseignement sur l'accueil de stagiaires : **01 53 11 03 32**  
[informations@centre-kirikou.org](mailto:informations@centre-kirikou.org)

**(M) 13** PORTE DE SAINT-OUEN



**CLAP**  
Passage des tout-petits

**Un lieu d'accueil pour les enfants de moins de 5 ans et leurs parents. Nouveau : un accueil pour les 5/10 ans.**

**Président :** Fabien GRASSER  
**Directrice / Contact :** Angèle TERRIER

Renseignement sur l'accueil de stagiaires : **06 98 39 93 59**  
24, passage Raguinot 75012 Paris  
[association.leclap@gmail.com](mailto:association.leclap@gmail.com)  
[www.clap-passagedestoutpetits.com](http://www.clap-passagedestoutpetits.com)

**(M) (RER) (BUS)** GARE DE LYON

## parADOxes

**Un lieu et un lien pour les 11-25 ans.**

**Présidente :** Bénédicte JULLIEN  
**Directrice :** Ariane CHOTTIN  
**Directrice adjointe :** Sonia PENT

Renseignements sur l'accueil de stagiaires :  
**06 16 97 66 80**  
[paradoxes@lalune.org](mailto:paradoxes@lalune.org)  
212, rue St Maur 75011 Paris  
[www.paradoxes-paris.org](http://www.paradoxes-paris.org)

**(M) 2 11** BELLEVILLE



Logé à l'Université de Paris 8,  
le **département de psychanalyse** propose des  
enseignements fondamentaux et des travaux de recherche  
dans le domaine de la psychanalyse et des discours qui  
lui sont connexes, pour que « **ces sciences trouvent à son  
expérience l'occasion de se renouveler** ».  
Telle était l'aspiration de Lacan depuis sa fondation.

# Le département de psychanalyse

Se rendre à Paris 8



STATION ST-DENIS UNIVERSITÉ



ARRÊT GUYNEMER



ARRÊT ST-DENIS UNIVERSITÉ



## Contactez-nous !

01 49 40 68 00  
departement.psychanalyse@  
univ-paris8.fr

2, rue de la Liberté  
93526 Saint-Denis Cedex  
Bâtiment A - Salle 454

<https://ufr-sepf.univ-paris8.fr/-psychanalyse->



Aurélie  
PFAUWADEL  
Directrice

## Que faire à Paris 8 ? Plusieurs formations

- Un Master recherche  
qui peut ouvrir sur un doctorat
- Un certificat d'études freudiennes
- Un cycle clinique psychanalytique
- Un cycle préparatoire au doctorat



## MASTER RECHERCHE

Le Master de psychanalyse est tout particulièrement destiné à ceux que leur pratique (actuelle ou future) confronte à un réel – l'angoisse, le corps souffrant, le délire – d'autant plus incommode à supporter que c'est de son exclusion, de sa méconnaissance ou de son rejet que se fonde le confort de la réalité. Il est d'abord conçu comme un instrument de recherche dans le domaine de la psychanalyse et des discours qui lui sont connexes, faisant partie en cela des disciplines de l'interprétation. Pour autant, il constitue un indispensable complément de formation pour de nombreux praticiens de la santé mentale, qui doivent y trouver un approfondissement de leurs connaissances.

Le Master propose une formation à la recherche. L'enseignement s'intéresse en particulier à la **clinique du sujet** (par le biais des conversations cliniques qui lui sont attachées), la **lecture des textes psychanalytiques**, l'**investigation des champs connexes**. Dans le cadre de son cursus, le Master organise une série de conférences, le samedi matin, ouverts à tous sur inscription.

## SÉMINAIRES DE RECHERCHE

**Lundi 9h-12h** / CLOTILDE LEGUIL  
*Le sujet et l'événement.  
Les chemins de l'analyse avec Lacan*

**Mardi 9h-12h** / AURÉLIE PFAUWADEL  
*L'angoisse, signal du réel*

**Mardi 12h-15h** / LEANDER MATTIOLI PASQUAL  
*Pouvoirs et limites de la parole*

**Mardi 18h-21h** / DOMINIQUE CORPELET  
*L'amour dans l'enseignement de Lacan*

**Mercredi 9h-12h** / CAROLINA KORETZKY  
*Variantes de l'interprétation en psychanalyse*

**Jedi 12h-15h** / DAMIEN GUYONNET  
*Le fantasme selon Lacan*

**Jedi 15h-18h** / CAROLINE DOUCET  
*L'imaginaire à l'aune du dernier enseignement de Lacan*

**Vendredi 9h-12h** / DEBORAH GUTERMANN-JACQUET  
*Le cauchemar*

**Vendredi 18h-21h** / FABIAN FAJNWAKS  
*« Il n'y a pas de rapport sexuel »*

### COURS 1<sup>ER</sup> SEMESTRE

**Lundi 12h-15h** / CLOTILDE LEGUIL  
*Silence, vérité, oubli  
Les dimensions de l'indicible en psychanalyse (I)*

**Mardi 15h-18h** / DOMINIQUE CORPELET  
*Approches du réel chez Lacan*

**Mercredi 12h-15h** / ADRIANA CAMPOS  
*Une traduction réussie*

**Mercredi 15h-18h** / VIRGINIE LEBLANC-ROÏC  
*De la signature du symptôme au « sinthome »*

**Jedi 12h-15h** / CAROLINE DOUCET  
*Fonctions de l'objet a et des différents objets dans l'expérience analytique*

**Jedi 15h-18h** / DAMIEN GUYONNET  
*Clinique lacanienne des psychoses (I)*

**Vendredi 12h-15h** / DEBORAH GUTERMANN-JACQUET  
*Introduction à la psychanalyse*

**Vendredi 15h-18h** / FABIAN FAJNWAKS  
*Logique de la vie amoureuse*

### COURS 2<sup>E</sup> SEMESTRE

**Lundi 12h-15h** / CLOTILDE LEGUIL  
*Silence, vérité, oubli  
Les dimensions de l'indicible en psychanalyse (II)*

**Mardi 15h-18h** / DOMINIQUE CORPELET  
*Le matériel de l'inconscient*

**Mercredi 12h-15h** / ADRIANA CAMPOS  
*Vouloir et désirer, une question éthique*

**Mercredi 15h-18h** / SARAH ABITBOL  
*Le fantasme : une logique et « vingt et cent lectures différentes »*

**Jedi 12h-15h** / CAROLINE DOUCET  
*L'acte du psychanalyste et la tâche analysante*

**Jedi 15h-18h** / DAMIEN GUYONNET  
*Clinique lacanienne des psychoses (II)*

**Vendredi 12h-15h** / DEBORAH GUTERMANN-JACQUET  
*L'angoisse*

**Vendredi 15h-18h** / FABIAN FAJNWAKS  
*Logique de la vie amoureuse (II)*

### CYCLE DE CONFÉRENCES ACTUALITÉS DE LA PSYCHANALYSE EN VISIO / PAR ZOOM SAMEDI 10H30-12H30

Ces conférences sont animées par Aurélie PFAUWADEL. Comme les cours et les séminaires cliniques, elles correspondent à un EC semestriel. Les conférences du samedi ont lieu par ZOOM.

#### PREMIER SEMESTRE

- 2025**  
**18 oct.** DOMENICO COSENZA  
*La dimension de l'excès dans la clinique psychanalytique contemporaine*  
**25 oct.** SANDRINE COROUGE  
*Superhéros de notre temps : quels enseignements sur l'« évaporation du père » ?*  
**8 nov.** NAYAHRA REIS  
*Clinique contemporaine du narcissisme*  
**22 nov.** VINICIUS MOREIRA LIMA  
*Psychanalyse et masculinités. Subversion analytique de l'universel masculin*  
**29 nov.** BENOÎT DELARUE  
*Le roman familial dans la clinique aujourd'hui*  
**6 déc.** FRANÇOIS BRUNET  
*L'habéas corpus et son envers*  
**13 déc.** MARIE POULAIN  
*L'écriture pour Francis Ponge : vivifier le langage ?*  
**10 janv.** HÉLÈNE DE LA BOUILLERIE  
*Insatiabilité du surmoi contemporain*  
**17 janv.** MARIE-HÉLÈNE BLANCARD  
*Corps parlant et radicalisation de la jouissance*  
**31 janv.** MARIE-CLAUDE SUREAU  
*Conséquences des discours contemporains sur la sexualité infantile*

#### DEUXIÈME SEMESTRE

- 7 fév.** CLAUDIA GONZÁLEZ  
*Quoi de neuf dans l'imaginaire ?*  
**14 fév.** ANA DE MELO  
*L'intelligence artificielle et le sujet de l'inconscient*  
**21 fév.** ANDREA ORABONA  
*Fantasme de l'hystérique : chercher la femme*  
**14 mars** AURÉLIE CHARPENTIER-LIBERT  
*La crise d'adolescence n'existe pas*  
**21 mars** MARIA NOVAES  
*De Freud à Lacan, l'actualité brûlante de la psychanalyse*  
**28 mars** NICOLAS LANDRISCINI  
*De l'amour courtois chez la jeune homosexuelle*  
**4 avr.** VALENTINE DECHAMBRE  
*Rêve et réveil, la pratique du dernier Lacan*  
**11 avr.** BEATRIZ GONZALEZ-RENOU  
*L'acte analytique : entre liberté et aliénation*  
**18 avr.** JEAN-CLAUDE ENCALADO  
*Étonnants usages de Descartes avec Lacan dans la clinique contemporaine*  
**9 mai** CAROLINE LEDUC  
*Le maître et sa subversion. Paradoxes de la pratique clinique en milieu contraint*  
**16 mai** INVITÉ À PRÉCISER  
**23 mai** FRÉDÉRIQUE BOUVET  
*Les usages du diagnostic en institution*

## LES CONVERSATIONS CLINIQUES

**Unité clinique de Bégin / Mercredis : 9h30 à 12h30**  
**Enseignants :** Bertrand LAHUTTE, Deborah GUTERMANN-JACQUET  
Hôpital National d'Instruction des Armées (HNIA) Bégin. Service du Pr Bertrand Lahutte. 69 av. de Paris, 94160 Saint-Mandé.

**Unité clinique de Clamart / Jedis : 9h30 à 12h30**  
**Enseignants :** Clotilde LEGUIL, Federico OSSOLA  
Groupe hospitalier Paul Guiraud-Clamart. Service 92G19 Dr Hélène Monsonégo. 1 rue Andras Beck 92140 Clamart.

**Unité clinique de Suresnes / Jedis : 9h30 à 12h30**  
**Enseignants :** Damien GUYONNET, Caroline DOUCET  
Centre d'Accueil et de Soins pour adolescents (CAS) Galileo, rattaché au centre Hospitalier Théophile Roussel. Service du Dr Raphaël Boussion. 47 avenue Jean Jaurès, 92150 Suresnes.

**Unité clinique de Ville-Evrard / Vendredis : 9h30 à 12h30**  
**Enseignants :** Fabienne HULAK, Damien GUYONNET, Fabian FAJNWAKS  
EPS de Ville-Evrard, unité d'hospitalisation, secteur 93G06 Le Clos Bernard. Service du Dr Fabrice Pécot. 5 rue Léger-Félicité Sonthonax, Aubervilliers 93330.

**Unité clinique de Villejuif / Vendredis : 9h30 à 12h30**  
**Enseignants :** Francesca BIAGI-CHAI, Aurélie PFAUWADEL, Sophie MARRET-MALEVAL, Xavier GOMMICHON  
Groupe Hospitalier Paul Guiraud. Service du Dr Jean FERRANDI sous la responsabilité du Dr Christelle Garry. 54 avenue de la République 94800 Villejuif.

### Certificat d'études freudiennes

À toute personne qui vient pour la première fois suivre des enseignements de psychanalyse, il est vivement conseillé de commencer par suivre les cours dans le cycle *Études freudiennes*. Il propose chaque semestre, du lundi au vendredi, un vaste programme de cours différents, ainsi qu'un cycle de conférences cliniques le samedi matin. Il permet également d'élaborer un projet de recherche à qui envisage de s'inscrire l'année universitaire suivante en Master de psychanalyse.

### Cycle clinique psychanalytique

**Parcours de formation à la carte**  
Les participants peuvent assister librement aux **ENSEIGNEMENTS** du Département (cours et séminaires de leur choix), à des **CONVERSATIONS CLINIQUES** (présentations de patients dans des institutions en région parisienne) et enfin au **CYCLE DE CONFÉRENCES** du samedi **ACTUALITÉS DE LA PSYCHANALYSE** (programme ci-contre).

**Frais d'inscription :** 178€ + frais CVEC  
**Renseignements :**  
[departement.psychanalyse@univ-paris8.fr](mailto:departement.psychanalyse@univ-paris8.fr)

### Cycle préparatoire au doctorat

Adressé aux étudiants, ayant obtenu le *Master 2* de psychanalyse avec la mention *Bien* ou *Très Bien*, dont le dossier a été validé par la commission pédagogique du département de Psychanalyse, dans la perspective d'une inscription en doctorat en fonction des places disponibles. Ils peuvent ainsi commencer leur travail de recherche, sous la responsabilité d'un enseignant-chercheur dont ils suivront le séminaire.

Toutes ces formations, dispensées sur le campus de Saint-Denis, proposent une adaptation aux inscrits qui habitent en province ou à l'étranger.



L'Institut psychanalytique de l'Enfant du Champ freudien sollicite et fait connaître les travaux des psychanalystes et des professionnels qui **s'orientent de l'enseignement de Jacques Lacan** dans leur pratique auprès des enfants et des adolescents. Attentif aux discours contemporains, **il restitue la place du savoir de l'enfant** – ce que les enfants savent – à distance des idéaux qui entourent l'enfance et des normes d'autant plus féroces qu'elles se veulent universelles. Il s'agit de recueillir avec l'enfant les modes d'émergence de ce savoir, ses censures, ses créations et aussi ses symptômes, qui participent de sa constitution subjective. Ainsi s'élaborent des réponses nouvelles.

# Vers la prochaine journée

## MANGER

### La pulsion orale chez l'enfant

Direction Ligia Gorini, mars 2027,  
Palais des congrès d'Issy-les-Moulineaux

Cette Journée d'étude s'organise notamment à partir des travaux des groupes du CEREDA, des laboratoires interdisciplinaires du CIEN et des praticiens en institutions d'enfance, composantes de l'Institut psychanalytique de l'Enfant et des réseaux internationaux du Champ freudien.

**CEREDA** – Le Centre d'étude et de recherche sur l'Enfant dans le discours analytique met à son étude les concepts fondamentaux de la psychanalyse en lien avec la clinique actuelle de l'enfant et de l'adolescent.

**CIEN** – Le Centre interdisciplinaire sur l'Enfant propose aux nombreux professionnels concernés par l'enfance, des conversations organisées en laboratoires de recherche interdisciplinaire (France, Belgique et Suisse). Le CIEN conçoit et anime aussi des stages de formation pour les professionnels qui s'interrogent sur leur pratique en institution.

**Daniel Roy, Secrétaire général – Comité d'initiative :**  
**Ève Miller-Rose, Valeria Sommer-Dupont, Angèle Terrier,**  
**Jean-Robert Rabanel**



Ligia Gorini  
Direction JIE9

- **Informations :** institut-enfant.fr
- **Contact :** institut.enfant@gmail.com
- **Pour recevoir Zappeur et Zapresse, bulletins électroniques gratuits,** inscrivez-vous sur institut-enfant.fr/zapresse-2/
- **Dernière publication :**  
*Enfants terribles et parents exaspérés* (Navarin), en librairie et sur ecf-echoppe.com

## À l'Institut de l'Enfant, le travail est savoureux !

### Rencontrons-nous !

L'Institut psychanalytique de l'Enfant du Champ freudien vous invite à rejoindre un petit groupe de travail dans votre ville, dans un réseau vivant d'échange, de réflexion et d'étude à partir de la parole singulière de chaque enfant.

#### Le FORDA-CEREDA en Île-de-France

Ses groupes de travail mensuels réunissent, dans plusieurs villes du Grand Paris, ceux qui souhaitent interroger leur pratique à la lumière de l'enseignement de Lacan, dans un esprit d'étude rigoureux et ouvert. À partir de cas cliniques et de textes théoriques, se posent les questions vives de notre époque : le symptôme, le genre, la norme, l'institution, la séparation, le lien parental... Un travail à plusieurs, quelle que soit votre expérience, en libéral ou en institution.

Où ?

- **Ermont (Val-d'Oise – 95) • Étréchy (Essonne – 91)**
- **Saint-Geneviève-des-Bois (Essonne – 91) • Mantes-la-Jolie (Yvelines – 78)**
- **Villemomble (Seine-Saint-Denis – 93) • Paris (3 groupes intra-muros – 75)**
- **Et peut-être d'autres lieux à venir...**

Vous souhaitez participer à un groupe d'étude dans votre ville ?  
**Bruno Alivon**, responsable de la coordination du CEREDA, vous répond.  
**Contact : institut.enfant@gmail.com (Objet : CEREDA)**

#### Le CIEN en Île-de-France

Un laboratoire se constitue à Paris. De nouveaux laboratoires interdisciplinaires ouvrent chaque année, pour une recherche par la conversation entre professionnels sur les pratiques auprès des enfants et adolescents. Des stages de formation en institution (certifiés Qualiopi) sont élaborés sur mesure.  
**Agnès Vigué-Camus**, présidente du CIEN, vous renseigne sur les actions à l'œuvre dans votre région.  
**Contact : institut.enfant@gmail.com (Objet : CIEN)**

Le **Centre d'Études et de Recherches sur l'Autisme (CERA)** est une création de l'ECF. Il a pour vocation **l'enseignement et la recherche sur l'accueil et l'accompagnement des sujets autistes**. Il vise à mettre en lumière les perspectives nouvelles qui, plutôt que d'imposer des conduites hypernormatives et homogénéisantes, font une place aux sujets autistes et accueillent leur singularité. Il soutient le libre choix des méthodes d'accueil et d'accompagnement des autistes. Les psychanalystes y donnent témoignage de l'enseignement unique issu de leurs rencontres avec des enfants ou des adultes autistes. Ils y dialoguent avec des autistes, des parents et d'autres praticiens.

Le CERA se donne aussi comme mission d'**étudier** au plus près, les discours, publications et « recherches » sur l'autisme qui paraissent dans le monde, afin de les **interpréter**, d'en étudier et d'en divulguer les bases épistémiques et orientations éthiques, d'**orienter** en réponse sa doctrine, son discours et sa position sur l'autisme.

Au CERA, **la parole est donnée** aux praticiens, aux parents et aux sujets autistes qui ne se reconnaissent pas dans le discours ambiant qui vise à leur imposer une hypernormativité.

Le CERA propose un **enseignement mensuel**. Il se déroulera, **à Paris**, à l'ECF. L'entrée est libre pour y participer. L'enseignement sera aussi diffusé **en visioconférence**, en direct, moyennant paiement.

Le CERA organise aussi tous les deux ans une **Journée d'étude**. La prochaine aura lieu le **14 mars 2026**.

# Autisme et psychanalyse



## Contactez-nous !

01 45 49 02 68  
cera@causefreudienne.org

ECF  
1, rue Huysmans  
75006 Paris



Ligia GORINI  
Direction du CERA



Pascale RIVALS  
Coordination des enseignements  
et secrétariat



## Que faire au CERA ?

### Suivre ses enseignements

Thème de l'année 2025-2026

### Paroles d'autistes. S'enseigner des témoignages Cycle 8

Le samedi / 10h – 13h

27 sept. 2025 Jean-Claude MALEVAL // Anne COLOMBEL-PLOUZENNEC

8 nov. 2025 Hervé DAMASE // Éric ZULIANI

13 déc. 2025 Isabelle ORRADO // Isabelle MAGNE

17 janv. 2026 Dominique HOLVOET // Patricia WARTELLE

7 fév. 2026 Philippe HELLEBOIS // Laura SOKOLOWSKY

14 mars 2026 JOURNÉE DU CERA

11 avr. 2026 Angèle TERRIER // Anaëlle LEBOVITS-QUENEHEN

13 juin 2026 Éric LAURENT // Ève MILLER-ROSE

Des cliniciens, des parents, des sujets autistes et des interlocuteurs avertis viendront compléter de leurs interventions ce programme d'enseignement mensuel

Tarif 80 € - Inscription sur : <https://events.causefreudienne.org>



# L'Envers de Paris

L'Envers de Paris a pour mission de **favoriser le développement, l'étude et la transmission de la psychanalyse** dans notre ville en connexion avec les milieux culturels, intellectuels, scientifiques, universitaires, psychiatriques et sociaux de Paris. Il déploie des activités multiples afin de faire connaître l'orientation lacanienne à Paris en dehors des murs de l'École.

L'Envers de Paris vise à **toucher le champ psy parisien** en proposant des activités où se transmet la boussole clinique aussi bien que la **spécificité de notre orientation lacanienne**.

Aussi, **présents dans les théâtres, les cinémas, les bibliothèques, les salles d'exposition**, nous engageons notre action en lien avec des écrivains et des artistes nous permettant de faire **une lecture contemporaine du malaise**.

Nos vecteurs et groupes d'étude sont ouverts **à quiconque s'intéresse à la psychanalyse**, analysants ou pas.

## Que faire à l'Envers de Paris ?

### Vecteurs pour s'orienter !

Clinique et Addictions / T&A  
Lectures Cliniques  
Lectures Freudiennes  
Le corps, pas sans la Psychanalyse  
Les Enfants de la Science  
Psychanalyse et Littérature  
Psynéma  
Seminario Latino de Paris  
Théâtre et Psychanalyse



**Cinzia CROSALI**  
Directrice

### Contactez-nous !

1, rue Huysmans  
75006 Paris  
web : [enversdeparis.org/nous-contacter](http://enversdeparis.org/nous-contacter)

Envers de Paris  
 @enversdeparis

Renseignements sur  
[www.enversdeparis.org](http://www.enversdeparis.org)



# L'ACF Île-de-France



**Virginia RAJKUMAR**  
Déléguée régionale

### Contactez-nous !

16, Rue Rouget de l'Isle  
94600 Choisy-le-Roi

@acfidf

Abonnez-vous à la newsletter  
[acf.dr-idf@causefreudienne.org](mailto:acf.dr-idf@causefreudienne.org)

Renseignements sur  
[acfidf.org](http://acfidf.org)

ÎLE-DE-FRANCE  
**ACF** - Association  
de la Cause  
freudienne

## Que faire à l'ACF en Idf ?

3 bureaux de ville : 78-92, 77-91-94 et 93-95  
organisent ses activités

**BUREAU NORD-EST** (93-95-Compiègne)  
Rosana Montani-Sedoud  
[rmontani@free.fr](mailto:rmontani@free.fr)

**BUREAU OUEST** (78-92)  
Marie Levenes  
[Marie.levenesroussel@gmail.com](mailto:Marie.levenesroussel@gmail.com)

**BUREAU SUD** (91-94-77)  
Mari Paz Rodriguez Dieguez  
[Mariepaz.rd@gmail.com](mailto:Mariepaz.rd@gmail.com)

### ACTIVITÉS

- Séminaire de l'ACF en IdF  
séminaire de lecture,  
Lire Lacan, au fil du texte  
Inscriptions auprès de :  
[acf.dr-idf@causefreudienne.org](mailto:acf.dr-idf@causefreudienne.org)
- Commission cinéma-psychanalyse
- Commission Bords de plateaux
- Commission des cartels
- Atelier clinique 93
- ALPLA



[retour sommaire](#)

**Guide des enseignements lacaniens dans *le Grand Paris***

1, rue Huysmans 75006 Paris

@guidelacanianGP

**Rédacteur en chef** / Christine Maugin

**Création graphique** / Hélène Skawinski

**Impression** / Groupe Burlat - Rodez

