

GUIDE LACANIE GRAND PARIS

GUIDE
DES ENSEIGNEMENTS
LACANIENS
DANS LE GRAND PARIS

P 24

P 18

P 27

P 22

P 23

P 19

P 23

P 22

P 27

P 27

P 19

*Une orientation
en psychanalyse
à la mesure
de votre désir*

2022
2023

LES POINTS DE REPÈRE
DU CHAMP FREUDIEN

Le Champ freudien vous attend. Ici, dans le Grand Paris

Voici **un guide pratique de l'orientation lacanienne** dans **le Grand Paris**. Spécialement conçu pour chacun de ceux qui s'intéressent à la psychanalyse, il ouvre la voie pour se repérer dans ce vaste champ.

Avant d'être une théorie, la psychanalyse est une expérience, aussi neuve pour celui qui s'y engage qu'au temps de son invention par Freud. Aucunement réductible à une technique de soins, elle est une pratique vivante qui offre, sinon à tous du moins à chacun, l'occasion d'une issue singulière à ce qui ne tourne pas rond dans l'existence.

Elle est présente dans de nombreuses pratiques humaines, pour peu qu'elles prennent en compte l'impact de la parole sur la vie, la rencontre des mots avec le corps. Les discours de la civilisation contemporaine sont amplement marqués de son empreinte.

Expérience, théorie et pratique, casuistique et dialogue avec l'époque se reflètent ainsi dans la diversité des enseignements que vous êtes invités à découvrir.

Le coeur de la psychanalyse lacanienne bat dans son École. Il vibre bien au-delà de ses murs, partout dans notre monde et chaque fois qu'un psychanalyste, animé d'un désir sûr, sait le faire entendre.

L'itinéraire commence avec **l'École de la Cause freudienne (ECF)**.

Un programme d'enseignements renouvelés, puisque, à partir de septembre 2022, les enseignements se tiendront sous l'égide du Campus de l'École de la Cause freudienne qui accueille ceux qui s'intéressent à la psychanalyse, quels que soient leur âge, leur condition et leur niveau d'étude. Tous les soirs, toutes les semaines, toute l'année, un enseignement de praticiens, membres de l'École, qui mettent au travail leur recherche à ciel ouvert. Chacun peut devenir l'étudiant de ce Campus : allégé des contraintes universitaires, il vous sera loisible d'être partie prenante de cette recherche et d'y participer, pourquoi pas, par un travail dont la forme est à définir avec l'enseignant : exposé, travail écrit, etc.

À la rencontre de la clinique, visite de la **Section clinique Paris-Île-de-France**. Attention portée à l'infime détail, examen minutieux de la langue originale du sujet, de son mode de vie.

Puis ce sera le tour des **institutions de psychanalyse appliquée**.

Une pratique non standardisée, en prise directe avec l'actualité brûlante du malaise social.

Faisons une halte prolongée à la station suivante : le **Centre d'études et de recherches sur l'autisme (CERA)**, à découvrir absolument.

À ouvrir la porte du **département de psychanalyse de l'Université Paris 8**, l'on aura la chance de se déplacer dans les différentes strates de l'enseignement de Lacan. Destination précieuse pour les ressources de doctrine.

Puis intéressons-nous à la 7^e Journée de **l'Institut de l'Enfant du Champ freudien**, institut qui promeut et fait connaître les travaux des psychanalystes et des professionnels qui s'orientent de l'enseignement de Jacques Lacan auprès des enfants et des adolescents.

Enfin, rendez-vous à **l'Envers de Paris** et à **l'ACF-IDF**, qui concourent tous deux à inscrire l'étude de la psychanalyse dans le tissu social, la cité, la région.

La route ne s'arrête pas ! Elle se poursuit on line, où vous serez informés en temps réel de l'actualité de l'orientation lacanienne.

Suivez-nous
sur Facebook et sur Twitter

@guidelacanianGP !



- 05 Grands rendez-vous
- 06 Une visite incontournable...
L'École de la Cause freudienne (ECF)
- 14 Pause télé !
Avec Lacan Web TV
- 16 À ne pas manquer !
La Section clinique Paris-Île-de-France
- 20 À découvrir !
Les institutions de psychanalyse appliquée
- 24 Un passage recommandé
Le département de psychanalyse de l'Université Paris 8
- 28 Un rdv très attendu !
7^e Journée de l'Institut Psychanalytique de l'Enfant du Champ freudien
- 30 Autisme et psychanalyse
Le CERA
- 32 Autour de l'ecf
L'Envers de Paris
L'acf Île-de-France

17 septembre 2022 : APRES-MIDI D'ÉTUDES DE LA SECTION CLINIQUE, *Identities, identifications, jouissance : quel choix dans la sexualité ?*, de 14h à 17h30, Salle des fêtes de la Mairie de Paris-Centre.

29 septembre 2022 : SOIRÉE DU CPCT-PARIS.

12 octobre 2022 : SOIRÉE DE LA COMMISSION DE LA GARANTIE DE L'ECF, *Analyse du contrôle et contrôle de l'analyse*, à 21h au local de l'ECF.

13 octobre 2022 : SOIRÉE DE RENTRÉE DES CARTELS (Envers de Paris et ACF IdF, *Des-amour de l'inconscient*, à 21h au local de l'ECF.

19 et 20 nov. 2022 : LES 52^e JOURNÉES DE L'ECF, *Je suis ce que je dis. Denis contemporains de l'inconscient*, en visioconférence (Page 10).

21 janv. 2023 : QUESTION D'ÉCOLE.

30 janv. 2023 : SOIRÉE DE L'ASSOCIATION MONDIALE DE PSYCHANALYSE.

18 mars 2023 : 7^e JOURNÉE DE L'INSTITUT PSYCHANALYTIQUE DE L'ENFANT DU CHAMP FREUDIEN (Page 28), au Palais des Congrès d'Issy-les-Moulineaux.

1^{er} avril 2023 : JOURNÉE DE LA FIPA, (Fédération des Institutions de Psychanalyse appliquée), à Marseille et en visioconférence.

Mai 2023 : CONGRÈS DE LA NLS, Dates et titre à venir.

3 juin 2023 : COLLOQUE UFORCA, « Avatars du nom propre », en visioconférence. Le nombre de places étant limité, les inscriptions sont réservées uniquement à ceux qui y auront été invités directement par mail.

1^{er} et 2 juillet 2023 : CONGRÈS PIPOL 11, *Clinique et critique du patriarcat*, au Square à Bruxelles.

Fondée en janvier 1981 par Jacques Lacan, l'École de la Cause freudienne (ECF) répond à sa dernière initiative institutionnelle, et fait partie depuis 1992 de l'Association Mondiale de Psychanalyse (AMP). Elle a pour objectif la transmission de la psychanalyse, la formation des psychanalystes et la garantie de leur pratique. À Paris, des enseignements du Campus de l'École de la Cause freudienne, des soirées exceptionnelles et des séminaires sont organisés toute l'année, ainsi que des Journées d'études. **Il n'est pas nécessaire d'être membre de l'ECF** pour suivre les enseignements du Campus de l'ECF et les soirées, participer à ses activités ou s'abonner à ses publications.

Une visite incontournable...

Paris 6^e



1 rue Huysmans 75006 Paris

S'y rendre



4

12

B

58

68

82

89



1 rue Huysmans PARIS 6^e

retour sommaire

Contactez-nous !

01 45 49 02 68

contact@causefreudienne.org

Lundi et vendredi 13h-18h

Mardi, mercredi et jeudi 10h-18h

Samedi 10h-17h



Éric ZULIANI
Président

Visitez le nouveau site internet de l'ECF :

www.causefreudienne.org

@Ecoledelacausefreudienne

@ECF_AMP

L'ECF.

École de la Cause freudienne

1 rue huysmans

Abonnez-vous à ECF-Messenger, la liste de diffusion de l'ECF, qui annonce ses événements, fait savoir ses activités dans les régions (ACF) et celles du CPCT-paris, publie Cartello (l'écho électronique des cartels), informe sur les grands événements de l'Université Populaire J. Lacan et relaie Lacan Quotidien.

Faites la demande à secretaire@causefreudienne.org

Le Campus

de l'École de la Cause freudienne

Direction : Eric Zuliani - Secrétariat général : Anaëlle Lebovits-Quenehen



le top 5 à faire à l'ECF.

École de la Cause freudienne

1

Suivre les enseignements du Campus de l'École de la Cause freudienne

Les enseignements, cette année, se regroupent dans un vaste ensemble : **Le Campus de l'École de la Cause freudienne**. Sous la Direction d'Eric Zuliani et le secrétariat général d'Anaëlle Lebovits-Quenehen, le Campus accueille ceux qui s'intéressent à la psychanalyse, quels que soient leur âge, leur condition et leur niveau d'étude.

Tous les soirs, toutes les semaines, toute l'année : un enseignement de praticiens, membres de l'École, qui mettent au travail leur recherche à ciel ouvert, à travers l'étude d'un concept psychanalytique. Ils témoignent ainsi de l'incidence de la psychanalyse lacanienne dans la pratique clinique, ainsi que dans les débats dits de société. En suivant ces enseignements, chacun peut en devenir l'étudiant : allégé des contraintes universitaires, il vous est loisible d'être partie prenante de la recherche d'un enseignant et d'y participer, pourquoi pas, par un travail dont la forme est à définir avec lui : exposé, travail écrit, etc.

On peut fréquenter le Campus de l'ECF de différentes façons. Partout en France et depuis tous les pays du monde, on peut **s'abonner sur events.causefreudienne.org** pour suivre un enseignement **en visioconférence** durant toute l'année. Mais chaque enseignement reste par ailleurs ouvert et en accès libre pour tous ceux qui viendront le suivre **sur place, au local de l'ECF**.

Lundi

- E1 Sémiologie lacanienne, LIGIA GORINI**
2022 : 07/11 - 05/12 ; 2023 : 09/01 - 06/02 - 06/03 - 03/04 - 19/06
- E2 Vérité, fake, certitude, LAURENT DUPONT**
2022 : 10/10 - 14/11 - 12/12 ; 2023 : 16/01 - 13/02 - 20/03 - 15/05 - 12/06
- E3 Psychanalyse, département du malaise dans la civilisation, GÉRARD WAJCMAN & CO**
2022 : 26/09 - 28/11 ; 2023 : 23/01 - 27/03 - 17/04 - 22/05 - 05/06 - 03/07

Mardi

- E4 Les substances de la jouissance : lectures du symptôme contemporain, PIERRE SIDON** 2022 : 04/10 - 08/11 - 06/12 ; 2023 : 03/01 - 14/02 - 14/03 - 11/04 - 13/06
- E5 Fantôme masculin vs fantôme féminin, LILIA MAHJOUB**
2022 : 29/11 - 13/12 ; 2023 : 17/01 - 07/02 - 07/03 - 04/04 - 09/05 - 06/06
- E6 Aux racines du racisme, LAURENT DUMOULIN**
2022 : 27/09 - 18/10 - 22/11 ; 2023 : 24/01 - 28/03 - 18/04 - 30/05 - 27/06

Mercredi

- E7 Ce qui se dit, ce qui s'écrit, ce qui se lit, PÉNÉLOPE FAY**
2022 : 19/10 - 09/11 - 07/12 ; 2023 : 04/01 - 01/02 - 08/03 - 05/04 - 14/06

Jeudi

- E8 La sexualité infantile, une menace ?, YASMINE GRASSER**
2022 : 06/10 - 10/11 - 01/12 ; 2023 : 05/01 - 02/02 - 09/03 - 06/04 - 08/06
- E9 La passion du signifiant, PHILIPPE HELLEBOIS**
2022 : 17/11 - 08/12 ; 2023 : 12/01 - 09/02 - 16/03 - 13/04 - 11/05 - 15/06
- E10 De la pratique analytique avec des psychotiques ordinaires et extraordinaires, JEAN-CLAUDE MALEVAL**
2022 : 20/10 - 24/11 - 15/12 ; 2023 : 19/01 - 23/03 - 25/05 - 22/06

Vendredi

- E11 Lacan, tout mais pas-tout, FRANÇOIS REGNAULT**
2022 : 14/10 - 25/11 - 09/12 ; 2023 : 13/01 - 10/02 - 10/03 - 14/04 - 12/05 - 09/06

2

Assister aux événements scientifiques

Les Journées d'étude de l'ECF

ont lieu tous les ans en novembre. Elles sont ouvertes à quiconque est intéressé par la psychanalyse. Elles se déroulent sur deux jours : le samedi, en salles multiples, avec des témoignages et conversations cliniques à partir de la pratique psychanalytique (cabinet ou institution) et le dimanche en plénière centré sur des questions éthiques, épistémiques, cliniques et politiques.

Les 19 et 20 novembre 2022

Je suis ce que je dis. Dénis contemporains de l'inconscient

Pour en savoir plus :

<https://journees.causefreudienne.org>



Alice Delarue
Direction J52



Anaëlle Lebovits-Quenehen
Direction J52



Éric Zuliani
Direction J52



[retour sommaire](#)



Question d'École

se propose de traiter au cours d'une journée annuelle les questions éthiques, politiques et cliniques de la psychanalyse d'aujourd'hui. Ne ratez pas la prochaine rencontre, le samedi 21 janvier 2023.

La Fédération des Institutions de Psychanalyse Appliquée (FIPA)

met à l'étude les questions cliniques et les problèmes cruciaux de la psychanalyse appliquée dans les institutions orientées par la psychanalyse telle qu'elle est enseignée à l'ECF. La prochaine Journée de la FIPA aura lieu le samedi 1^{er} avril 2023 à Marseille et en visioconférence.

L'école, à l'intérieur

Le top 5 à faire à l'ECF

Étudier en cartel ③

Le cartel est un dispositif inventé par Lacan en 1964. Sa visée est de rendre accessible l'étude des textes fondamentaux de la psychanalyse à qui s'y intéresse. Un petit groupe éphémère composé de 4 + 1 (quatre personnes, plus-une) se constitue en cartel autour d'un concept analytique, un ouvrage de Freud, un séminaire de Lacan, un cours de Jacques-Alain Miller. L'inscription des cartels se fait sur le site de l'ECF.

Le blog Cartello, diffusé par ecf-Messenger, donne un écho de quelques travaux issus de cartels (www.ecf-cartello.fr)

Pour toute question concernant les cartels, écrire à : cartels@causefreudienne.org

 @ecfcartello  @ECFCartello

Pour en savoir +

<https://www.causefreudienne.org/le-cartel/>
ou écrivez à : cartels@causefreudienne.org



④ Découvrir la bibliothèque

L'ECF accueille une bibliothèque de psychanalyse d'orientation lacanienne et un espace de lecture, où l'on vient travailler, écrire, consulter des documents. **En accès libre et gratuit**, la consultation des ouvrages se fait sur place au local de l'École. Notre documentaliste peut aider à effectuer des recherches. **Le catalogue est consultable en ligne** depuis le moteur de recherche Alexandria. www.ecf.base-alexandrie.fr

Trois ou quatre fois par an, la Commission de la bibliothèque de l'ECF diffuse une publication en ligne chroniquant ses derniers achats. Elle organise également des soirées au local.



⑤

Se plonger dans la lecture de ses publications

LA CAUSE DU DÉSIR

REVUE DE PSYCHANALYSE

LA CAUSE DU DÉSIR publication de l'ECF sur l'actualité de la psychanalyse paraissant trois fois par an. La plupart des articles sont disponibles sur Cairn.info.
Papier : www.ecf-echoppe.com

 @lacauseduDesir  @LaCauseDuDesir

L'HEBDO-BLOG

L'HEBDO-BLOG Publication hebdomadaire numérique de l'ECF, des ACF et des CPCT qui suit, anticipe et prépare les événements et les débats. www.hebdo-blog.fr

 @hebdoblog  @hebdoblog

Q u a r t o

Revue de psychanalyse publiée en Belgique

QUARTO Publication de l'ECF en Belgique qui relaie les enseignements et les événements cliniques et politiques de la psychanalyse.

Papier : www.ecf-echoppe.com

 @quartoECF  @quarto_ecf

Lacan Quotidien

Le maître de demain, c'est dès aujourd'hui qu'il commande
Jacques Lacan

LACAN QUOTIDIEN informe et reflète l'opinion éclairée. Journal en ligne gratuit – Inscrivez-vous pour le recevoir !
www.lacanquotidien.fr

 @LacanQuotidien

Lacan Quotidien



... et ses publications

Le top 5 à faire à l'ECF

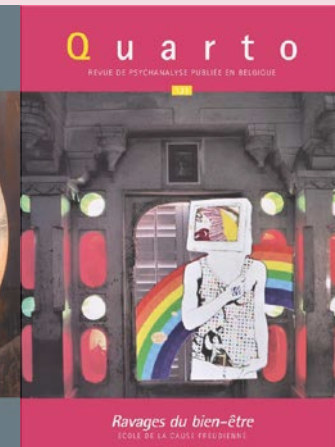
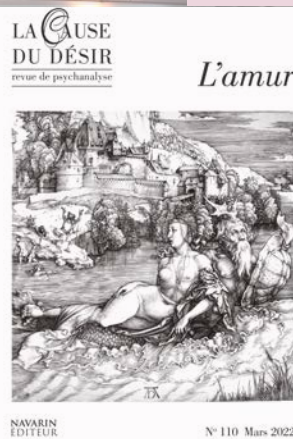

retour sommaire

La chaîne de l'École de la Cause freudienne, qui s'attache à lire et interpréter les discours qui traversent la société.
LACAN WEB TÉLÉVISION a été lancée le **11 avril 2021** par l'École de la Cause freudienne (France-Belgique), association reconnue d'utilité publique et appartenant à l'Association Mondiale de Psychanalyse.
LWT fait connaître **sur toutes les questions de société** les **opinions du mouvement lacanien** international dans toute sa diversité.
LWT hébergera **MILLER TV**, la chaîne de Jacques Alain Miller.

LACAN WEB TÉLÉVISION :
 Conseiller : Jacques-Alain Miller /
 Responsable des programmes : Laurent Dupont /
 Comité exécutif : Laurent Dupont, Virginie Leblanc, Laurent Dumoulin, Mathieu Siritot /
 Responsable de Studio Lacan : Gil Caroz /
 Responsable technique : Mathieu Siritot /
 Ingénieur vidéo : Thanos Bouris /
 Responsable MILLER TV : Pascale Fari /



Sur **Lacan Web Tv**, des invités et des psychanalystes analysent et décryptent les discours qui traversent la société sous les rubriques suivantes :



LES GRANDS ENTRETIENS

STUDIO LACAN



TROIS QUESTIONS SUR...

INTERPRÉTER LES DISCOURS

LES LIVES DE L'ÉCOLE

MILLER TV

Lacan Web Tv

Pause télé !

avec Lacan Web TV

Lacan Web Tv

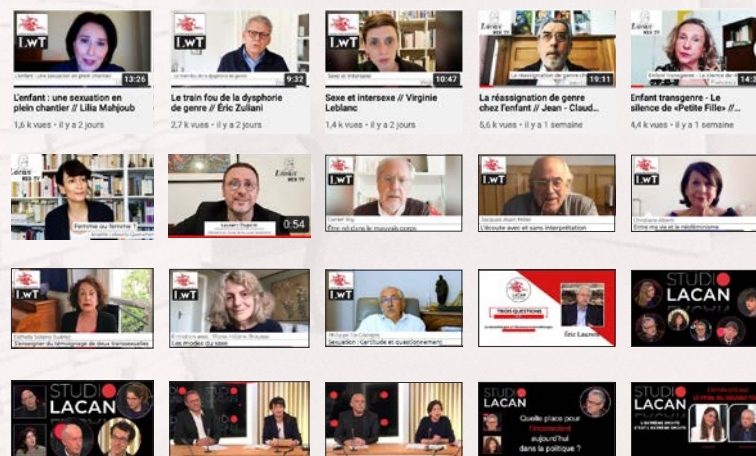

La **Section clinique** rattachée au département de psychanalyse de Paris 8 a été créée par **Jacques Lacan** en 1977. La **Section clinique Paris-Île-de-France**, née du développement des sections et antennes UFORCA à partir de 1986 à l'initiative de **Jacques-Alain Miller**, fait partie de l'**Institut du Champ freudien**, qu'il préside.

À ne pas manquer

Les activités de la Section clinique
Paris-Île-de-France



Contactez-nous !

SECRETARIAT

5, boulevard Bourdon

75004 Paris

sclinpidf@wanadoo.fr

09 62 04 94 82

(mercredi ou jeudi de 10h à 13h)

Télécopie : 01 44 54 20 73

www.uforca-paris-idf.org

Uforca-Pidf Section clinique

SUR INSCRIPTION



Jean-Daniel MATET
Coordinateur

LA SECTION
CLINIQUE
PARIS-ÎLE-DE-FRANCE

Que faire
à la Section clinique
Paris-Idf ?

Découvrez son programme
incontournable



ADULTES • SAINT-MAURICE**S'orienter dans la clinique II****Enseignants**

Éric LAURENT, Jean-Daniel MATET

Mardis 10h-12h30

2022 : 15/11-06/12

2023 : 24/1-14/2-21/3-16/5-06/6

Hôpital ESQUIROL, Hôpital de St Maurice, 10/14 rue du Val d'Osne 94410 Saint-Maurice. Secrétariat Pôle Paris-Centre, porte 7 (Service Dr Kidichian). Métro 8, arrêt Charenton Ecoles + 15 mn à pieds. Bus 111, Arrêt Epinettes.

Renseignements Secrétariat de la Section clinique**ADULTES • CLAMART****Enseignants** Agnès AFLALO,

Anaëlle LÉBOVITS-QUENEHEN

Mercredi 10h - 12h

Janvier à juin 2023 dates précisées ultérieurement. Hôpital d'Instruction des Armées Percy (Service Dr Marie Boussaud) 2 rue Lieutenant Raoul Batany 92140 Clamart

Renseignements agnes.aflalo@wanadoo.fr 06 08 07 28 12**LES ÉTUDES DE CAS CLINIQUES**

PARIS

PARIS 11**LA CLINIQUE DU TOUT PETIT • Passage à l'acte ou acting out chez l'enfant ?****Enseignants**

Yasmine GRASSER, Équipe du CLAP

Lundis 21h-23h

2022 : 12/12

2023 : 09/1-13/2-13/3-17/4-15/5-12/6

Lieu : à préciser à la rentrée

Renseignements Yasmine Grasser 01 42 77 09 57
yasminegrasser@gmail.com**PARIS 6****L'ENFANT OU L'ADOLESCENT • Symptômes et délires, passage à l'acte et acting-out****Enseignants** Agnès AFLALO,

Anaëlle LÉBOVITS-QUENEHEN

Mardis 10h-12h

2022 : 06/12

2023 : 10/1-14/2-21/3-18/4-16/5-13/6

ECF : 1 rue Huysmans 75006 Paris et par visioconférence

Renseignements agnes.aflalo@wanadoo.fr 06 08 07 28 12**PARIS 6****SÉMINAIRE de LECTURE • Séminaire d'Introduction à la lecture de l'enseignement de Jacques Lacan**

à travers six cas commentés par J. Lacan et Jacques-Alain Miller

Les dates et le lieu seront précisés à la rentrée

LES PRÉSENTATIONS

RUEIL-MALMAISON

AUBERVILLIERS

YERRES (CHSF)

CHAMPIGNY-SUR-MARNE

SAINT-MAURICE (H. ESQUIROL)

CLAMART (HOPITAL PERCY)

ENFANTS ET ADOLESCENTS •**RUEIL-MALMAISON****De l'objet à l'objet a, un parcours et une invention****Enseignante** Lilia MAHJOUB**Judis 9h30-12h**

2022 : 10/11-08/12

2023 : 26/1-16/2-23/3-20/4-25/5-22/6

Centre *Le petit Hans* (Service Dr BARBILLON-PRÉVOST)
24 rue de la Paix 92500 Rueil-Malmaison**Renseignements** 0145560836 (lun. et mer. : 9h30-11h)**ADOLESCENTS • AUBERVILLIERS****Variétés des passages à l'acte adolescents****Enseignants** Ligia GORINI,

Laure NAVEAU, Jean-Daniel MATET,

Yasmine GRASSER, Yves-Claude STAVY

Mardis 10h-13h 2022 : 08/11-12/12

2023 : 17/1-31/1-14/3-04/4-23/5-20/6

Unités d'hospitalisation adolescents (nouveau

bâtiment, 5^e étage) - 15 rue Tillon 93300 Aubervilliers**Renseignements** 01 82 37 00 90 (Secrétariat Dr Gorini)**ADULTES • YERRES****Le passage à l'acte, impasse subjective****Enseignants** Philippe BENICHOU,

Fabien GRASSER, Beatriz VINDRET

Vendredis 13h30-16h

2022 : 02/12

2023 : 06/1-03/2-17/3-07/4-26/5-09/6

CMP de Yerres, 1 rue de la Grange, Yerres 91330

Renseignements 01 61 69 65 66 (Secrétariat Dr Djamilia Mebtouche-Garadi, cheffe de service)**ADULTES ADDICTS •****CHAMPIGNY-SUR-MARNE****Passage à l'acte et addictions****Enseignants**

Fabian FAJNWAKS, Pierre SIDON

Vendredis 8h45-11h

2022 : 25/11-16/12

2023 : 06/1-03/2-17/3-07/4-26/5

Centre thérapeutique Résidentiel du CSAPA Meltem (Centre de Soins, d'Accompagnement et de Prévention en Addictologie), 17 Avenue de l'Épargne

94500 Champigny-sur-Marne

Renseignements Secrétariat de la Section clinique**LES ENSEIGNANTS**

Agnès AFLALO

Dalila ARPIN

Marie-José ASNOUN

Philippe BENICHOU

Marie-Hélène BROUSSE

Laurent DUPONT

Fabian FAJNWAKS

Jean-Louis GAULT

Ligia GORINI

Fabien GRASSER

Yasmine GRASSER

Bertrand LAHUTTE

Dominique LAURENT

Éric LAURENT

Anaëlle LÉBOVITS-QUENEHEN

François LEGUIL

Lilia MAHJOUB

Jean-Daniel MATET

Laure NAVEAU

Corinne REZKI

Yves-Claude STAVY

Pierre SIDON

Beatriz VINDRET

David YEMAL

HÔPITAL DE VILLE-EVRARD**Salle la Chapelle**

Avec le concours des services des

Drs Benoit MARSAULT et Sylvia RENERT

202, avenue Jean Jaurès

93330 Neuilly-sur-Marne

TRANSPORT

RER ligne A : arrêt Neuilly-Plaisance,

puis Bus 113 : arrêt Ville-Evrard

**RENSEIGNEMENTS**

secrétariat du Dr Ligia GORINI

01 82 37 00 90

LA JOURNÉE MENSUELLE VILLE-EVRARD**7 vendredis / 10h - 17h**

2022 : 25/11 - 16/12 2023 : 10/2

10/3 - 10/4 - 12/5 - 16/6

10h-12h30**PRÉSENTATION CLINIQUE**

Entretien avec une personne

hospitalisée, assuré par

Dominique LAURENT,

François LEGUIL, Yves-Claude STAVY

14h-15h**ÉLUCIDATION DES PRATIQUES**

La construction d'un cas présenté par des participants, et le commentaire par les enseignants.

Ligia GORINI (25/11/22)

Yves-Claude STAVY (16/12/22)

Pierre SIDON (13/1/23)

Béatrix VINDRET (10/2/23)

Fabien GRASSER (10/3/23)

François LEGUIL (14/4/2023)

Laure NAVEAU (12/5/23)

Philippe BENICHOU (16/6/23)

15h-17h COURS

Une conférence d'1h30 suivi d'un débat, sur le thème de l'année :

LE PASSAGE À L'ACTE, ORIGINE ET FRANCHISSEMENT

25/11/22 Agnès AFLALO

16/12/22 Yasmine GRASSER

13/1/23 Corinne REZKI

10/2/23 Laurent DUPONT

10/3/23 Jean-Louis GAULT

14/4/23 Dalila ARPIN

12/5/23 Dominique LAURENT

16/6/23 Fabian FAJNWAKS

LA SECTION CLINIQUE**PARIS-ÎLE-DE-FRANCE**

La **FIPA Fédération des Institutions de Psychanalyse Appliquée** compte à ce jour **31 structures** en France et en Belgique : **13 CPCT**, **15 Institutions apparentées** et **3 Cercles cliniques**. Vous trouverez ici celles installées dans le *Grand Paris* qui vous proposent de faire une expérience clinique en tant que stagiaire et de participer à ses activités de formation.

À découvrir

*Préparez-vous
à faire un stage !
Les choix sont divers*

CPCT PARIS
Centre psychanalytique
de consultation et de traitement

Créé par l'ECF en 2003, le **Centre psychanalytique de Consultations et de Traitement de Paris (CPCT-Paris)** s'adresse à celles et à ceux (enfants, adolescents et adultes) qui se trouvent dans une impasse subjective et qui souhaitent en parler avec un psychanalyste. Le traitement qu'il dispense est assuré par des consultants et des praticiens orientés par la psychanalyse. Il est gratuit et à durée limitée (jusqu'à seize séances). Par ailleurs, à partir de l'expérience clinique recueillie, le CPCT organise des activités de recherche et d'étude psychanalytiques à des fins de transmission de la pratique spécifique du traitement bref. Ces activités sont ouvertes au public, sur inscription.

Contactez-nous !

06 58 25 78 91
cpct.paris@gmail.com

20 allée des Frères Voisin,
75015 Paris

www.cpct-paris.com



Gil CAROZ
Président



Omaïra MESEGUER
Directrice

Etudes et formations

La pratique au **CPCT-Paris** est soumise à une élaboration constante. Cette élaboration est ponctuée par des activités d'étude et de recherche. Elles constituent des temps de partage des avancées, des questionnements, des éclairages issus de la clinique.

Les praticiens du CPCT-Paris sont invités à participer à **l'Atelier de Psychanalyse Appliquée (APA)**.
Pour plus de renseignements : contacter la direction du CPCT.

Les soirées cliniques du CPCT-Paris

Les soirées cliniques sont des **moments de formation** où s'abordent les **concepts fondamentaux de la psychanalyse** à la lumière de la clinique. Elles s'adressent aux psychanalystes ainsi qu'à tous les professionnels de la santé mentale qui s'intéressent au travail en institution orienté par la psychanalyse. Lors de ces soirées, les consultants et les praticiens du CPCT témoignent de la façon dont la psychanalyse sert de boussole à leur clinique.

Pour avoir des informations concernant les activités proposées par le **CPCT-Paris**, abonnez-vous à la liste de diffusion en envoyant un mail à l'adresse suivante : cpct.paris@gmail.com

Un stage ? Faites votre choix



INTERVALLE - CAP
Consultations et Accueils Psychanalytiques

Un lieu accessible, avec ou sans rendez-vous, pour des adultes en vulnérabilité psychique et/ou sociale.

Présidente : Catherine MEUT
Directrice : Asimina RAPTI

Les formations s'adressent aux professionnels travaillant dans le champ social, médical ou éducatif, et les stages sont formalisés par des conventions avec des universités.

06 68 21 55 20

58, rue Regnault 75013 Paris

Samedi et dimanche 10h-18h
intervallecap@gmail.com

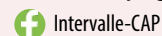

intervallecap.org

M 7 PORTE D'IVRY

M 14 OLYMPIADES



Un lieu d'adresse pour toute personne en souffrance psychique et sociale.

Directrice générale : Sylvie ULLMANN

Renseignements sur l'accueil de stagiaires : **07 70 02 32 96**
sylvie.ullmann@gmail.com

06 84 23 52 89

18, rue Georges Thill 75019 Paris
contact@lepoc.org

www.lepoc.org

M 5 OURCQ

Association Accueil Psy AAP

Un lieu d'accueil pour un public en souffrance psychique (adultes, enfants et adolescents).

Président : Marc SCHAFFAUSER
Directrice clinique : Anicette SANGNIER

7, avenue Georges Clemenceau
95160 Montmorency

On accueille des stagiaires étudiants.
01 34 28 19 75
accueilpsy@orange.fr

lien popi

LIEU D'ACCUEIL
PÉRINATAL D'ORIENTATION PSYCHANALYTIQUE en INSTITUTION

Extime au champ médical, il s'adresse plus largement aux hommes et aux femmes dans un projet d'enfant à naître.

Président : François ANSERMET
Contact : Nouria GRÜNDLER

Accueil dans le service de biologie de la reproduction :

• **CECOS de l'hôpital Cochin**
123, bd de Port Royal 75014 Paris

Et au : **Pavillon de l'Enfant et de l'Adolescent, GHU Pitié-Salpêtrière**
47-83, bd de l'Hôpital 75013 Paris

Renseignements sur l'accueil de stagiaires : **06 84 62 98 25**
lien.popi@orange.fr

www.lien-popi.blogspot.com

M 5 10 RER C GARE D'AUSTERLITZ

Centre Kirikou

Lieu de consultations, enfants, adolescents et adultes. Pas de critères d'âges. lieu de stage pour les professionnels en formation continue et les étudiants. Conventions de formations avec les universités de France et de Belgique.

Contact : Yasmina PICQUART
29, bd Bessières 75017 Paris

Renseignements sur l'accueil de stagiaires : **01 53 11 03 32**
informations@centre-kirikou.org

M 13 PORTE DE SAINT-OUEN



Un lieu d'accueil pour les enfants de moins de 5 ans et leurs parents. Nouveau : un accueil pour les 5/10 ans.

Président : Fabien GRASSER
Directrice / Contact : Angèle TERRIER

Renseignements sur l'accueil de stagiaires : **06 98 39 93 59**

24, passage Raguinot 75012 Paris
association.leclap@gmail.com

www.clap-passagedestoutpetits.com

M RER BUS GARE DE LYON

parADOxes

Un lieu et un lien pour les 11-25 ans.

Président : Camilo RAMIREZ
Directrice : Ariane CHOTTIN
Directrice adjointe : Sonia PENT

Renseignements sur l'accueil de stagiaires :

06 16 97 66 80

paradoxes@lalune.org

212, rue St Maur 75011 Paris

www.paradoxes-paris.org

M 2 11 BELLEVILLE

Logé à l'Université de Paris 8,
le **département de psychanalyse** propose des
enseignements fondamentaux et des travaux de recherche
dans le domaine de la psychanalyse et des discours qui
lui sont connexes, pour que « **ces sciences trouvent à son
expérience l'occasion de se renouveler** ».
Telle était l'aspiration de Lacan depuis sa fondation.

Un passage recommandé

Se rendre à Paris 8



STATION ST-DENIS UNIVERSITÉ



ARRÊT GUYNEMER



ARRÊT ST-DENIS UNIVERSITÉ



[retour sommaire](#)

Contactez-nous !

01 49 40 68 00
departement.psychanalyse@
univ-paris8.fr

2, rue de la Liberté
93526 Saint-Denis Cedex
Bâtiment A - Salle 454

<https://ufr-sepf.univ-paris8.fr/-psychanalyse->



**Sophie
MARRET-MALEVAL**
Directrice

UNIVERSITÉ
PARIS8
VINCENNES-SAINT-DENIS

Que faire à Paris 8 ?

Plusieurs formations

- Un Master recherche
qui peut ouvrir sur un **doctorat**
- Un **certificat d'études freudiennes**
- Un **cycle clinique psychanalytique**
- Un **cycle préparatoire au doctorat**

MASTER RECHERCHE

Le Master de psychanalyse est tout particulièrement destiné à ceux que leur pratique (actuelle ou future) confronte à un réel – l'angoisse, le corps souffrant, le délire – d'autant plus incommode à supporter que c'est de son exclusion, de sa méconnaissance ou de son rejet que se fonde le confort de la réalité. Il est d'abord conçu comme un instrument de recherche dans le domaine de la psychanalyse et des discours qui lui sont connexes, faisant partie en cela des disciplines de l'interprétation. Pour autant, il constitue un indispensable complément de formation pour de nombreux praticiens de la santé mentale, qui doivent y trouver un approfondissement de leurs connaissances.

Le Master propose une formation à la recherche. L'enseignement s'intéresse en particulier à la clinique du sujet (par le biais des conversations cliniques qui lui sont attachées), la lecture des textes psychanalytiques, l'investigation des champs connexes. Dans le cadre de son cursus, le Master organise une série de conférences, le samedi matin, ouverts à tous sur inscription.

SÉMINAIRES DE RECHERCHE

Lundi 9h / CLOTILDE LEGUIL
Les chemins de l'analyse, énigme de la vérité / épreuve du réel

Mardi 9h / AURÉLIE PFAUWADEL
Folies ordinaires

Mardi 15h / CHRISTIANE ALBERTI
Clinique lacanienne du délire

Mardi 18h / SOPHIE MARRET-MALEVAL
Au seuil du dire, du Un et du non rapport sexuel : une lecture de « L'étourdit »

Jeudi 12h / DAMIEN GUYONNET
Le tableau de la sexualité du Séminaire XX, Encore - suite

Jeudi 15h / CAROLINE DOUCET (2^e semestre)
Clinique du sympt(sinth)ome et topologie borroméenne

Vendredi 9h / DEBORAH GUTERMANN-JACQUET
Lacan, l'hystoire

Vendredi 18h / FABIAN FAJNWAKS
Qu'est-ce que la sexualité pour la psychanalyse ?

COURS 1^{ER} SEMESTRE

Lundi 12h-15h / CLOTILDE LEGUIL
Vers le désir, l'éthique au sens de Lacan (1)

Mardi 12h-15h / CHRISTIANE ALBERTI
L'imaginaire (1)

Mardi 15h-18h / SOPHIE MARRET-MALEVAL
Politique et psychanalyse III : Lecture du séminaire de Lacan : L'envers de la psychanalyse

Mercredi 9h-12h / CAROLINA KORETZKY
La catégorie de semblant en psychanalyse

Mercredi 12h-15h / FRANCE JAIGU
Le mystère Hamlet : de Freud à Lacan en passant par Ernest Jones (1)

Jeudi 12h-15h / CAROLINE DOUCET
Instabilité de l'être et raisons d'exister

Jeudi 15h-18h / DAMIEN GUYONNET
L'au-delà de l'Œdipe dans l'enseignement de Lacan/suite (1)

Vendredi 12h-15h / DEBORAH GUTERMANN-JACQUET
Introduction à la psychanalyse

Vendredi 15h-18h / FABIAN FAJNWAKS
Le Réel, le Symbolique et l'Imaginaire

COURS 2^E SEMESTRE

Lundi 12h-15h / CLOTILDE LEGUIL
Vers le désir, l'éthique au sens de Lacan (2)

Mardi 12h-15h / CHRISTIANE ALBERTI
L'imaginaire (2)

Mardi 15h-18h / SOPHIE MARRET-MALEVAL
Politique et psychanalyse IV : Lecture du séminaire de Lacan : L'envers de la psychanalyse

Mercredi 9h-12h / CAROLINA KORETZKY
Semblant et discours

Mercredi 12h-15h / FRANCE JAIGU
Le mystère Hamlet : de Freud à Lacan en passant par Ernest Jones (2)

Jeudi 12h-15h / CAROLINE DOUCET
Peut-on sortir de la répétition ? (Cours d'introduction)

Jeudi 15h-18h / DAMIEN GUYONNET
L'au-delà de l'Œdipe dans l'enseignement de Lacan/suite (2)

Vendredi 12h-15h / DEBORAH GUTERMANN-JACQUET
La psychanalyse et son éthique

Vendredi 15h-18h / FABIAN FAJNWAKS
La clinique freudienne et lacanienne du symptôme

CYCLE DE CONFÉRENCES ACTUALITÉS DE LA PSYCHANALYSE EN VISIO SAMEDI 10H-13H

Ces conférences sont animées par Aurélie PFAUWADEL. Cette année, elles auront lieu par ZOOM. Comme les cours et les séminaires cliniques, elles correspondent à un EC semestriel.

PREMIER SEMESTRE

2022 15 oct. NIELS ADJIMAN
L'étrange affaire du Covid : une lecture psychanalytique de l'actualité

22 oct. FABIENNE HULAK
Lacan, l'équivoque et l'histoire

29 oct. FRANÇOISE DENAN
La souffrance au travail, mal du siècle – Qu'en dit la psychanalyse ?

12 nov. PATRICK MONRIBOT
La possibilité de l'inconscient dans les cures d'aujourd'hui

26 nov. YOHAN TRICHET
Les folies meurtrières psychotiques

3 déc. JEAN-PIERRE DENIS
En quoi les novlangues de l'évaluation menacent-elles l'hypothèse du désir inconscient ?

17 déc. QUENTIN DUMOULIN
Pratiques cliniques avec le numérique

2023 7 janv. JESSICA CHOUKROUN
Se faire un corps

14 janv. SOPHIE GAYARD
Mesure et démesure du transfert

28 janv. MARCELO DENIS
Traitements psychanalytiques des psychoses

DEUXIÈME SEMESTRE

11 fév. HÉLÈNE BONNAUD
Transfert et interprétation

18 fév. HÉLÈNE DE LA BOUILLERIE
L'adolescence, symptôme de la puberté

25 fév. ROSE-MARIE BOGNAR
Penthésilée de Kleist et Les Baccantes d'Euripide à la lumière de la psychanalyse

11 mars FLAVIA HOFSTETTER
Alejandra Pizarnik : quel effort de poésie ?

18 mars DAVID HAFNER
Blechner et la métaphorique des rêves

25 mars MARINA FRANGIADAKI
L'étranger, au plus intime du sujet

1^{er} avr. BRUNO DE HALLEUX
L'enfant autiste, un maître du langage

15 avr. ANGELINA HARRARI
D'une langue à l'autre - Sur le concept de lalangue

22 avr. TÂNIA ABREU
Temps et sinthome. Une lecture psychanalytique

13 mai SOLEDAD PEÑAFIEL
Le féminin boussole de la psychanalyse

20 mai HÉLÈNE GIRARD
La psychanalyse face aux signifiants contemporains des institutions

27 mai ÉMILIE DESCOUT
La déflection du corps et du langage dans la psychose

3 juin MARIE POULAIN
Fonctions et usages de la création musicale

LES CONVERSATIONS CLINIQUES

Unité clinique de Bégin / Mercredis : 9h30 à 12h30
Enseignants : Jacques-Alain MILLER, Éric LAURENT, Esthela SOLANO-SUAREZ, Deborah GUTERMANN-JACQUET, Damien GUYONNET, France JAIGU
Service Hôpital d'Instruction des Armées (HIA) BÉGIN. Service du Dr Bertrand LAHUTTE. 69 av. de Paris 94163 Saint Mandé Cedex.

Unité clinique de Clamart / Jedis : 9h30 à 12h30
Enseignants : Clotilde LEGUIL, Federico OSSOLA, Carolina KORETZKY
Groupe hospitalier Paul Guiraud-Clamart. Service 92G19 Dr Hélène MONSONÉGO. 1 rue Andras Beck 92140 Clamart.

Unité clinique de Suresnes / Jedis : 9h30 à 12h30
Enseignants : Damien GUYONNET, Caroline DOUCET
Centre d'Accueil et de Soins pour adolescents (CAS) Galileo, rattaché au centre Hospitalier Théophile Roussel. Service du Dr Raphaël Boussion. 47 avenue Jean Jaurès, 92150 Suresnes.

Unité clinique de Ville-Evrard / Vendredis : 9h30 à 12h30
Enseignants : Fabienne Hulak, Damien GUYONNET, Fabian FAJNWAKS
EPS de Ville-Evrard, unité d'hospitalisation, secteur 93G06 Le Clos Bernard. Service du Dr Fabrice Pécot. 5 rue Léger-Félicité Sonthonax, Aubervilliers 93330.

Unité clinique de Villejuif / Vendredis : 9h30 à 12h30
Enseignants : Francesca BIAGI-CHAI, Sophie MARRET-MALEVAL, Christiane ALBERTI, Aurélie PFAUWADEL
Groupe Hospitalier Paul Guiraud. Service du Dr Jean FERRANDI sous la responsabilité du Dr Christelle Garry. 54 avenue de la République 94800 Villejuif.

Certificat d'études freudiennes

À toute personne qui vient pour la première fois suivre des enseignements de psychanalyse, il est vivement conseillé de commencer par suivre les cours dans le cycle *Études freudiennes*. Il propose chaque semestre, du lundi au vendredi, un vaste programme de cours différents, ainsi qu'un cycle de conférences cliniques le samedi matin. Il permet également d'élaborer un projet de recherche à qui envisage de s'inscrire l'année universitaire suivante en Master de psychanalyse.

Cycle clinique psychanalytique

Parcours de formation à la carte
Les participants peuvent assister librement aux ENSEIGNEMENTS du Département (cours et séminaires de leur choix), à des CONVERSATIONS CLINIQUES (présentations de patients dans des institutions en région parisienne) et enfin au CYCLE DE CONFÉRENCES du samedi ACTUALITÉS DE LA PSYCHANALYSE (programme ci-contre).

Frais d'inscription : 170€ + frais CVEC
Renseignements : departement.psychanalyse@univ-paris8.fr

Cycle préparatoire au doctorat

Adressé aux étudiants, ayant obtenu le Master 2 de psychanalyse avec la mention *Bien* ou *Très Bien*, dont le dossier a été validé par la commission pédagogique du département de Psychanalyse, dans la perspective d'une inscription en doctorat en fonction des places disponibles. Ils peuvent ainsi commencer leur travail de recherche, sous la responsabilité d'un enseignant chercheur dont ils suivront le séminaire.

Toutes ces formations, dispensées sur le campus de Saint-Denis, proposent une adaptation aux inscrits qui habitent en province ou à l'étranger.

L'Institut psychanalytique de l'Enfant promeut et fait connaître les travaux des psychanalystes et des professionnels qui s'orientent de l'enseignement de Jacques Lacan auprès des enfants et des adolescents. Il est **attentif aux discours contemporains qui témoignent des transformations en cours** dans « le sentiment de l'enfance » au sein de nos formations humaines. Il prend position face aux volontés qui s'affirment pour fixer des normes de plus en plus dures dans les champs de la souffrance psychique et des accompagnements éducatif et pédagogique.

Son site internet : www.institut-enfant.fr/linstitut/

La 7^e Journée d'étude de l'Institut psychanalytique de l'Enfant du Champ freudien

Un rdv très attendu !

Tous les deux ans, l'IE organise sa Journée d'étude. Cette année, donc, **Parents exaspérés – enfants terribles**. Thème en résonance avec ce qui « remonte » du discours contemporain, du milieu parental, du champ psy, des institutions de soins et d'accueil, ainsi que du champ éducatif et de l'école.

Il s'agira d'étudier, de déplier, de lire et, surtout, d'interpréter ce que peut bien recouvrir cette résonance qui semble parler et faire écho – toujours au plus près de la parole de chacun, particulièrement de l'enfant.

Évènements, travaux et recherches sont déjà engagés et se poursuivront tout au long de l'année pour converger vers la Journée. Elle s'adresse et est ouverte à chacun issu de ces différents champs, ou intéressé par eux. Des praticiens de l'ensemble de ces horizons y interviendront d'un point de vue tant théorique que clinique.



www.institut-enfant.fr/linstitut/

Parents exaspérés – enfants terribles
La 7^e Journée d'étude de l'Institut psychanalytique de l'Enfant du Champ freudien se tiendra le samedi **18 mars 2023** au Palais des congrès d'Issy-Les-Moulineaux

Inscriptions ouvertes à partir de septembre 2022 :
<https://institut-enfant.fr/organisation-jie7/inscription/>

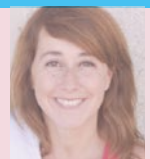

Valeria Sommer-Dupont
 Direction JIE7



Yves Vanderveken
 Direction JIE7

Contactez-nous !
journee.IE7@gmail.com

Le Zappeur
Abonnez-vous à
la newsletter de la Journée
institut.enfant@gmail.com

Le **Centre d'Études et de Recherches sur l'Autisme (CERA)** est une création de l'ECF. Il a pour vocation l'**enseignement et la recherche sur l'accueil et l'accompagnement des sujets autistes**. Il vise à mettre en lumière les perspectives nouvelles qui, plutôt que d'imposer des conduites hypernormatives et homogénéisantes, font une place aux sujets autistes et accueillent leur singularité. Il soutient le libre choix des méthodes d'accueil et d'accompagnement des autistes. Les psychanalystes y donnent témoignage de l'enseignement unique issu de leurs rencontres avec des enfants ou des adultes autistes. Ils y dialoguent avec des autistes, des parents et d'autres praticiens.

Le CERA se donne aussi comme mission d'**étudier** au plus près, les discours, publications et « recherches » sur l'autisme qui paraissent dans le monde, afin de les **interpréter**, d'en étudier et d'en divulguer les bases épistémiques et orientations éthiques, d'**orienter** en réponse sa doctrine, son discours et sa position sur l'autisme.

Au CERA, **la parole est donnée** aux praticiens, aux parents et aux sujets autistes qui ne se reconnaissent pas dans le discours ambiant qui vise à leur imposer une hypernormativité.

Le CERA propose un **enseignement mensuel**. Il se déroulera, **à Paris**, à l'ECF. L'entrée est libre pour y participer. L'enseignement sera aussi diffusé **en visioconférence**, en direct, moyennant paiement.

Le CERA organise aussi tous les deux ans une **Journée d'étude**. La prochaine est prévue en 2024.

Autisme et psychanalyse



Contactez-nous !

01 45 49 02 68

cera@causefreudienne.org

ECF

1, rue Huysmans
75006 Paris



Yves Vanderveken
Direction du CERA



Thomas Roïc
Coordination des enseignements



Céline Poblome-Aulit
Secrétariat

Que faire au CERA ?

Suivre ses enseignements

Thème de l'année 2022-2023

Parler à l'autiste II

Cycle 5

Horaires : 10h - 13h

1^{er} oct. Bruno DE HALLEUX // Carolina KORETZKY

26 nov. Katty LANGELEZ-STEVENS // Caroline LEDUC

10 déc. Jean-Claude MALEVAL // Alexandre STEVENS

28 janv. Neus CARBONNEL // Anaëlle LEBOVITS-QUENEHEN

11 fév. Ivan RUIZ // Dominique HOLVOET

15 avr. Patrick LANDMAN // Bernard GOLSE // François LEGUIL

10 juin Éric LAURENT // Ève MILLER-ROSE // Éric ZULIANI // Yves VANDERVEKEN

Des cliniciens, des parents, des sujets autistes et des interlocuteurs avertis viendront compléter de leurs interventions ce programme d'enseignement mensuel

Tarif 80 € - Inscription sur : <https://events.causefreudienne.org>

L'Envers de Paris

L'Envers de Paris a pour mission de **favoriser le développement, l'étude et la transmission de la psychanalyse** dans notre ville en connexion avec les milieux culturels, intellectuels, scientifiques, universitaires, psychiatriques et sociaux de Paris. Il déploie des activités multiples afin de faire connaître l'orientation lacanienne à Paris en dehors des murs de l'École.

L'Envers de Paris vise à **toucher le champ psy parisien** en proposant des activités où se transmet la boussole clinique aussi bien que la **spécificité de notre orientation lacanienne**.

Aussi, **présents dans les théâtres, les cinémas, les librairies, les salles d'exposition**, nous engageons notre action en lien avec des écrivains et des artistes nous permettant de faire **une lecture contemporaine du malaise**.

Nos vecteurs et groupes d'étude sont **ouverts à quiconque s'intéresse à la psychanalyse**, analysants ou pas.

Que faire à l'Envers de Paris ?

Vecteurs pour s'orienter !

Clinique et Addictions / T&A
Lectures Cliniques
Lectures Freudiennes
Le corps, pas sans la Psychanalyse
Les Enfants de la Science
Psychanalyse et Littérature
Psynéma
Seminario Latino de Paris
Théâtre et Psychanalyse



DALILA ARPIN
Directrice

Contactez-nous !

1, rue Huysmans
75006 Paris
web : enversdeparis.org/nous-contacter

Envers de Paris
 @enversdeparis

Renseignements sur
www.enversdeparis.org



L'ACF Île-de-France

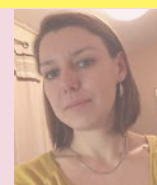

Alice HA PHAM
Déléguée régionale

L'ECF est représentée dans toutes les régions par l'ACF, présente dans la plupart des grandes villes. Son objectif est de promouvoir l'étude de la psychanalyse et de ses connexions, tant théoriques que pratiques.

À l'ACF-Île-de-France, le transfert de travail réunit des cliniciens chevronnés ou débutants, des enseignants et étudiants, des psychologues et psychiatres, des professionnels du champ socio-éducatif, pédagogique et médical... Ceux pour qui la pertinence et l'actualité de l'enseignement de Lacan vaut qu'on s'y investisse.

Contactez-nous !

20 rue de l'Amandier
91580 Etrechy

@acfdif

Abonnez-vous à la liste de diffusion en faisant la demande à
acf.dr-idf@causefreudienne.org

Renseignements sur
acfdif.org

ACF IdF
ASSOCIATION DE LA CAUSE FREUDIENNE ÎLE-DE-FRANCE

Que faire à l'ACF Paris-Idf ?

3 bureaux de ville : 78-92, 77-91-94 et 93-95 organisent ses activités

BUREAU SUD/Mélanie Coustel
melaniecoustel@yahoo.fr

BUREAU OUEST/Laurence Maman
laubmam@gmail.com

BUREAU NORD-EST/Véronique Outrebon
veronique.outrebon@gmail.com

LA PSYCHANALYSE DANS LA CITÉ

Commission cinéma-psychanalyse
Atelier théâtre-psychanalyse
Atelier philo-psychanalyse
Café-psychanalyse
Groupes de lecture
Atelier clinique 93
ALPLA
Cartel Zadig



Guide des enseignements lacaniens dans *le Grand Paris*
1, rue Huysmans 75006 Paris
@guidelacaniensGP

Rédacteur en chef / Alice Delarue
Création graphique / Hélène Skawinski
Impression / Groupe Burlat - Rodez



